	SISTEMA INTEGRADO DE GESTIÓN	**CÓDIGO: GPL-FO-024**
		VERSIÓN:01
	MEMORIAS DE CÁLCULO DE OBRA	**PÁGINA: 1 DE 1**

FECHA	DD	15	MM	6	AA	2025		CORTE N°		ELABORÓ	MITZI ROSSANA CASAS AGUILAR

OBJETO DEL CONTRATO	ADECUACION PARA LA UNIDAD DE ATENCION EN SALUD ITAIBE, ESE TIERRADENTRO, MUNICIPIO DE PAEZ

INTERVENTOR		NIT O C.C.		CONTRATO DE INTERVENTORIA N°	
CONTRATISTA		NIT O C.C.		CONTRATO DE OBRA N°	

1.1	PRELIMINARES	ITEM	DEMOLICIÓN DE PISOS PARA LAS ZONAS EN MAL ESTADO	UNID.	m2	UBICACIÓN	GENERAL

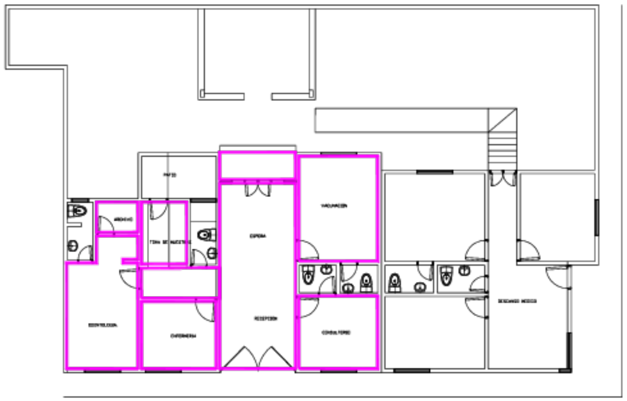

Fecha	Localización	Dimensiones Ancho	AREA	Longitud	No Elem.	Medida Total
	AREA ASISTENCIAL					
	CONSULTORIO		10,00			10,00
	RECEPCION Y ESPERA		24,60			24,60
	VACUNACION		14,50			14,50
	HALL ACCESO PATIO		3,65			3,65
	ENFERMERIA		9,00			9,00
	ODONTOLOGIA		15,00			15,00
	ARCHIVO		2,25			2,25
	TOMA DE MUESTRAS		5,00			5,00
	CORREDOR A ODONTOLOGIA		4,10			4,10
						-
						-
						-
						-
						-
						-
						-
						-
						-
						-
						-
						-
						-
						-
						-
						-
						-
						-
						-
						-
						-
	Subtotal					88,10
	TOTAL					**88,10**

MITZI ROSSANA CASAS AGUILAR
ARQUITECTA
Matricula Profesional No. 17700-57243 caldas

	SISTEMA INTEGRADO DE GESTIÓN	**CÓDIGO: GPL-FO-024**
		VERSIÓN:01
	MEMORIAS DE CÁLCULO DE OBRA	**PÁGINA: 1 DE 1**

FECHA	DD	15	MM	6	AA	2025		CORTE N°		ELABORÓ	MITZI ROSSANA CASAS AGUILAR
OBJETO DEL CONTRATO	ADECUACION PARA LA UNIDAD DE ATENCION EN SALUD ITAIBE, ESE TIERRADENTRO, MUNICIPIO DE PAEZ										
INTERVENTOR								NIT O C.C.		CONTRATO DE INTERVENTORIA N°	
CONTRATISTA								NIT O C.C.		CONTRATO DE OBRA N°	

1.2	PRELIMINARES	ITEM	DEMOLICIÓN DE ENCHAPES EN MAL ESTADO	UNID.	M2	UBICACIÓN	GENERAL

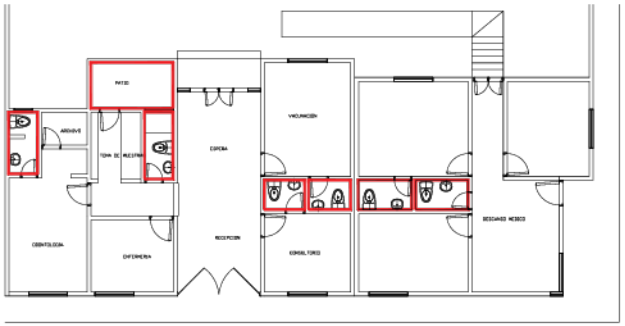

Fecha	Localización	Dimensiones AREA	Alto	Longitud	No Elem.	Medida Total
	AREA ASISTENCIAL					
	PISO US CONSULTORIO	1,80				1,80
	PISO US VACUNACION	1,85				1,85
	PISO BAÑO GENERAL	2,85				2,85
	PISO PATIO	5,60				5,60
	PISO US ODONTOLOGIA	2,65				2,65
	PARED US CONSULTORIO		2,00	4,65		9,30
	PARED US VACUNACION		2,00	4,75		9,50
	PARED BAÑO GENERAL		2,00	6,60		13,20
	PARED US ODONTOLOGIA		2,00	6,25		12,50
	AREA DESCANSO MEDICO					
	PISO BAÑO DORMITORIO 1	2,35				2,35
	PISO BAÑO DORMITORIO 2	2,30				2,30
	PARED BAÑO DORMITORIO 1		2,00	5,65		11,30
	PARED BAÑO DORMITORIO 2		2,00	5,55		11,10
	Subtotal					86,30
	VANOS					13,30
	TOTAL MENOS VANOS					**73,00**

MITZI ROSSANA CASAS AGUILAR
ARQUITECTA
Matricula Profesional No. 17700-57243 caldas

	SISTEMA INTEGRADO DE GESTIÓN	**CÓDIGO: GPL-FO-024**
		VERSIÓN:01
	MEMORIAS DE CÁLCULO DE OBRA	**PÁGINA: 1 DE 1**

FECHA	DD	15	MM	6	AA	2025	CORTE N°		ELABORÓ	MITZI ROSSANA CASAS AGUILAR	
OBJETO DEL CONTRATO	ADECUACION PARA LA UNIDAD DE ATENCION EN SALUD ITAIBE, ESE TIERRADENTRO, MUNICIPIO DE PAEZ										
INTERVENTOR							NIT O C.C.		CONTRATO DE INTERVENTORIA N°		
CONTRATISTA							NIT O C.C.		CONTRATO DE OBRA N°		

1.3	PRELIMINARES	ITEM	DEMOLICIÓN DE MESONES ENCHAPADOS EN MAL ESTADO	UNID.	M2	UBICACIÓN	GENERAL

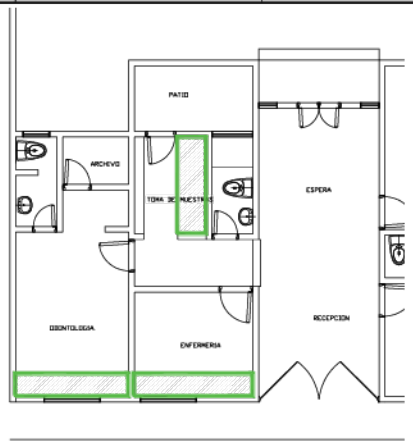

Fecha	Localización	Dimensiones Ancho	Dimensiones Alto	Dimensiones Longitud	No Elem.	Medida Total
	AREA ASISTENCIAL					
	MESON ENFERMERIA	0,60		3,15		1,89
	MESON ODONTOLOGIA	0,60		3,00		1,80
	MESON TOMA DE MUESTRAS	0,60		2,60		1,56
						-
						-
						-
						-
						-
Subtotal						5,25
TOTAL						**5,25**

MITZI ROSSANA CASAS AGUILAR
ARQUITECTA
Matrícula Profesional No. 17700-57243 caldas

	SISTEMA INTEGRADO DE GESTIÓN	CÓDIGO: GPL-FO-024
		VERSIÓN:01
	MEMORIAS DE CÁLCULO DE OBRA	PÁGINA: 1 DE 1

FECHA	DD	15	MM	6	AA	2025	CORTE N°		ELABORO	MITZI ROSSANA CASAS AGUILAR

OBJETO DEL CONTRATO	ADECUACION PARA LA UNIDAD DE ATENCION EN SALUD ITAIBE, ESE TIERRADENTRO, MUNICIPIO DE PAEZ				
INTERVENTOR		NIT O C.C.		CONTRATO DE INTERVENTORIA N°	
CONTRATISTA		NIT O C.C.		CONTRATO DE OBRA N°	

1.4	PRELIMIARES	ITEM	DESMONTE DE COMBO APARATOS SANITARIOS EN MAL ESTADO, ACCESORIOS, LAVAMANOS Y SANITARIOS	UNID.	UD	UBICACIÓN	GENERAL

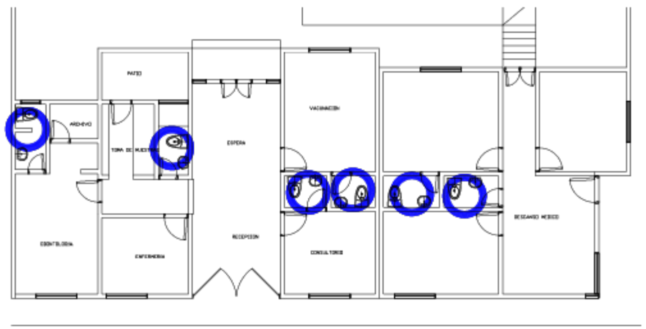

Fecha	Localización	Dimensiones: Ancho	Alto	Longitud	No Elem.	Medida Total
	AREA ASISTENCIAL					
						-
	U.S CONSULTORIO				1,00	1,00
	U.S VACUNACIÓN				1,00	1,00
	BAÑO GENERAL				1,00	1,00
	U.S ODONTOLOGIA				1,00	1,00
						-
	AREA DESCANSO MEDICO					-
	U.S DORMITORIO 1				1,00	1,00
	U.S DORMITORIO 2				1,00	1,00
						-
						-
						-
						-
						-
						-
						-
						-
						-
						-
						-
						-
						-
Subtotal						6,00
TOTAL						**6,00**

MITZI ROSSANA CASAS AGUILAR
ARQUITECTA
Matricula Profesional No. 17700-57243 caldas

	SISTEMA INTEGRADO DE GESTIÓN	**CÓDIGO: GPL-FO-024**
		VERSIÓN:01
	MEMORIAS DE CÁLCULO DE OBRA	**PÁGINA: 1 DE 1**

FECHA	DD	15	MM	6	AA	2025		CORTE N°		ELABORÓ	MITZI ROSSANA CASAS AGUILAR
OBJETO DEL CONTRATO	ADECUACION PARA LA UNIDAD DE ATENCION EN SALUD ITAIBE, ESE TIERRADENTRO, MUNICIPIO DE PAEZ										
INTERVENTOR								NIT O C.C.		CONTRATO DE INTERVENTORIA N°	
CONTRATISTA								NIT O C.C.		CONTRATO DE OBRA N°	

1.5	PRELIMINARES	ITEM	DESMONTE DE PUNTOS HIDRAULICOS CON FILTRACIONES	UNID.	UD	UBICACIÓN	GENERAL

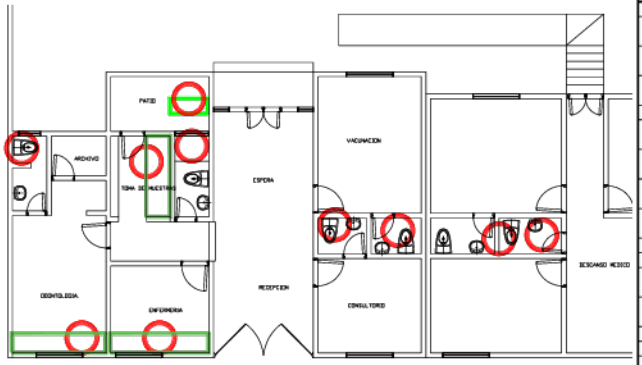

Fecha	Localización	Dimensiones Ancho	Dimensiones Alto	Dimensiones Longitud	No Elem.	Medida Total
	AREA ASISTENCIAL					-
	PUNTO HIDRAULICO MESON ENFERMERIA				1,00	1,00
	PUNTO HIDRAULICO MESON ODONTOLOGIA				1,00	1,00
	PUNTO HIDRAULICO MESON TOMA DE MUESTRAS				1,00	1,00
	PUNTO HIDRAULICO LAVADERO				1,00	1,00
	PUNTO HIDRAULICO TANQUE US ODONTOLOGIA				1,00	1,00
	PUNTO HIDRAULICO DUCHA BAÑO GENERAL				1,00	1,00
	PUNTO HIDRAULICO LAVAMANOS US CONSULTORIO				1,00	1,00
	PUNTO HIDRAULICO LAVAMANOS US VACUNACION				1,00	1,00
	AREA DESCANSO MEDICO					
	PUNTO HIDRAULICO LAVAMANOS DORMITORIO 1				1,00	1,00
	PUNTO HIDRAULICO LAVAMANOS DORMITORIO 2				1,00	1,00
	Subtotal					10,00
	TOTAL					**10,00**

MITZI ROSSANA CASAS AGUILAR
ARQUITECTA
Matricula Profesional No. 17700-57243 caldas

	SISTEMA INTEGRADO DE GESTIÓN	**CÓDIGO: GPL-FO-024**
		VERSIÓN:01
	MEMORIAS DE CÁLCULO DE OBRA	**PÁGINA: 1 DE 1**

FECHA	DD	15	MM	6	AA	2025		CORTE N°		ELABORÓ	MITZI ROSSANA CASAS AGUILAR
OBJETO DEL CONTRATO	ADECUACION PARA LA UNIDAD DE ATENCION EN SALUD ITAIBE, ESE TIERRADENTRO, MUNICIPIO DE PAEZ										
INTERVENTOR								NIT O C.C.		CONTRATO DE INTERVENTORIA N°	
CONTRATISTA								NIT O C.C.		CONTRATO DE OBRA N°	

1.6	PRELIMINARES	ITEM	DESMONTE DE PUNTOS SANITARIOS CON FILTRACIONES	UNID.	UD	UBICACIÓN	GENERAL

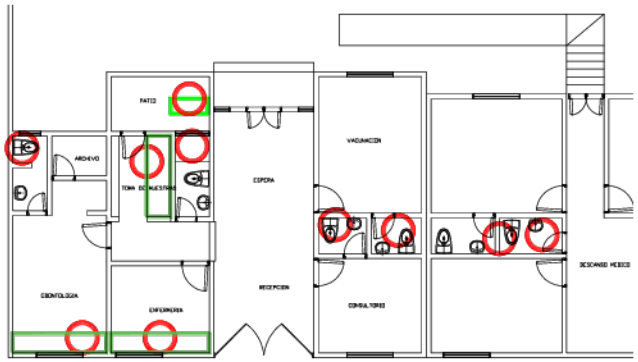

Fecha	Localización	Dimensiones Ancho	Dimensiones Alto	Dimensiones Longitud	No Elem.	Medida Total
	AREA ASISTENCIAL					-
	PUNTO SANITARIO MESON ENFERMERIA				1,00	1,00
	PUNTO SANITARIO MESON ODONTOLOGIA				1,00	1,00
	PUNTO SANITARIO MESON TOMA DE MUESTRAS				1,00	1,00
	PUNTO SANITARIO LAVADERO				1,00	1,00
	PUNTO SANITARIO TANQUE US ODONTOLOGIA				1,00	1,00
	PUNTO SANITARIO DUCHA BAÑO GENERAL				1,00	1,00
	PUNTO SANITARIO LAVAMANOS US CONSULTORIO				1,00	1,00
	PUNTO SANITARIO LAVAMANOS US VACUNACION				1,00	1,00
	AREA DESCANSO MEDICO					
	PUNTO SANITARIO LAVAMANOS DORMITORIO 1				1,00	1,00
	PUNTO SANITARIO LAVAMANOS DORMITORIO 2				1,00	1,00
	Subtotal					10,00
	TOTAL					**10,00**

MITZI ROSSANA CASAS AGUILAR
ARQUITECTA
Matrícula Profesional No. 17700-57243 caldas

	SISTEMA INTEGRADO DE GESTIÓN	**CÓDIGO: GPL-FO-024**
		VERSIÓN:01
	MEMORIAS DE CÁLCULO DE OBRA	**PÁGINA: 1 DE 1**

FECHA	DD	15	MM	6	AA	2025		CORTE N°		ELABORÓ	MITZI ROSSANA CASAS AGUILAR
OBJETO DEL CONTRATO	ADECUACION PARA LA UNIDAD DE ATENCION EN SALUD ITAIBE, ESE TIERRADENTRO, MUNICIPIO DE PAEZ										
INTERVENTOR								NIT O C.C.		CONTRATO DE INTERVENTORIA N°	
CONTRATISTA								NIT O C.C.		CONTRATO DE OBRA N°	

1.7	PRELIMINARES	ITEM	DESMONTE DE PUERTAS SENCILLAS EN MAL ESTADO	UNID.	UD	UBICACIÓN	GENERAL

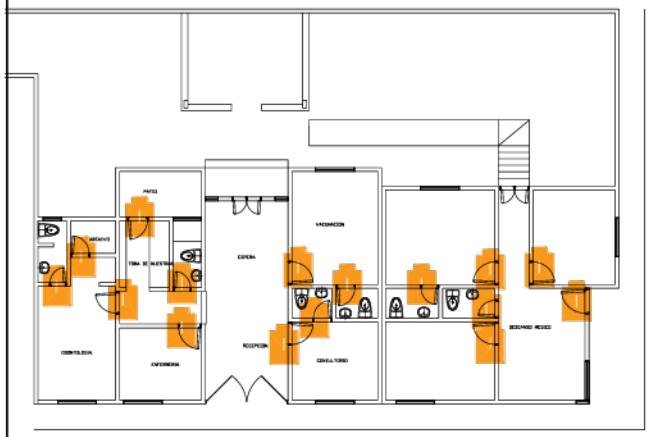

Fecha	Localización	Dimensiones Ancho	Dimensiones Alto	Dimensiones Longitud	No Elem.	Medida Total
	AREA ASISTENCIAL					
	CONSULTORIO				1,00	1,00
	US CONSULTORIO				1,00	1,00
	VACUNACION				1,00	1,00
	US VACUNACION				1,00	1,00
	ENFERMERIA				1,00	1,00
	ODONTOLOGIA				1,00	1,00
	ARCHIVO				1,00	1,00
	US ODONTOLOGIA				1,00	1,00
	TOMA DE MUESTRAS				1,00	1,00
	BAÑO GENERAL				1,00	1,00
	AREA DESCANSO MEDICO					
	ACCESO				1,00	1,00
	OFICINA 1				1,00	1,00
	DORMITORIO 1				1,00	1,00
	BAÑO DORMITORIO 1				1,00	1,00
	DORMITORIO 2				1,00	1,00
	BAÑO DORMITORIO 2				1,00	1,00
	Subtotal					16,00
	TOTAL					**16,00**

MITZI ROSSANA CASAS AGUILAR
ARQUITECTA
Matricula Profesional No. 17700-57243 caldas

	SISTEMA INTEGRADO DE GESTIÓN	**CÓDIGO: GPL-FO-024**
		VERSIÓN:01
	MEMORIAS DE CÁLCULO DE OBRA	**PÁGINA: 1 DE 1**

FECHA	DD	15	MM	6	AA	2025		CORTE N°		ELABORÓ	MITZI ROSSANA CASAS AGUILAR
OBJETO DEL CONTRATO	ADECUACION PARA LA UNIDAD DE ATENCION EN SALUD ITAIBE, ESE TIERRADENTRO, MUNICIPIO DE PAEZ										
INTERVENTOR								NIT O C.C.		CONTRATO DE INTERVENTORIA N°	
CONTRATISTA								NIT O C.C.		CONTRATO DE OBRA N°	

1.8	PRELIMINARES	ITEM	DESMONTE DE PUERTAS DOBLES EN MAL ESTADO	UNID.	UN	UBICACIÓN	GENERAL

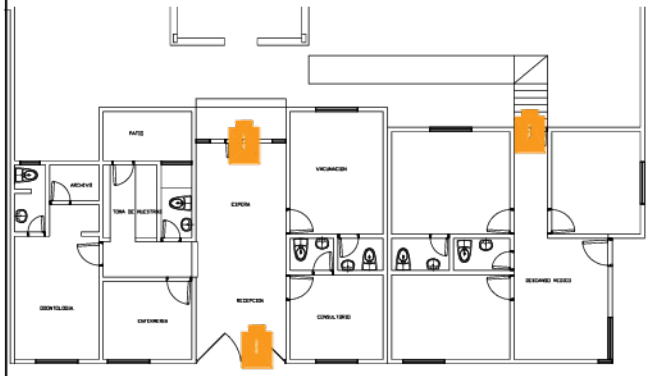

Fecha	Localización	Dimensiones Ancho	Dimensiones Alto	Dimensiones Longitud	No Elem.	Medida Total
	AREA ASISTENCIAL					
	PUERTA GARAJE ENTRADA				1,00	1,00
	PUERTA ACCESO FACHADA POSTERIOR				1,00	1,00
	AREA DESCANSO MEDICO					
	PUERTA ACCESO FACHADA POSTERIOR				1,00	1,00
	Subtotal					3,00
	TOTAL					**3,00**

MITZI ROSSANA CASAS AGUILAR
ARQUITECTA
Matricula Profesional No. 17700-57243 caldas

	SISTEMA INTEGRADO DE GESTIÓN	**CÓDIGO: GPL-FO-024**
		VERSIÓN:01
	MEMORIAS DE CÁLCULO DE OBRA	**PÁGINA: 1 DE 1**

FECHA	DD	15	MM	6	AA	2025		CORTE N°		ELABORÓ	MITZI ROSSANA CASAS AGUILAR
OBJETO DEL CONTRATO	ADECUACION PARA LA UNIDAD DE ATENCION EN SALUD ITAIBE, ESE TIERRADENTRO, MUNICIPIO DE PAEZ										
INTERVENTOR								NIT O C.C.		CONTRATO DE INTERVENTORIA N°	
CONTRATISTA								NIT O C.C.		CONTRATO DE OBRA N°	

1.9	PRELIMINARES	ITEM	DESMONTE DE VENTANERIA EN MAL ESTADO	UNID.	M2	UBICACIÓN	GENERAL

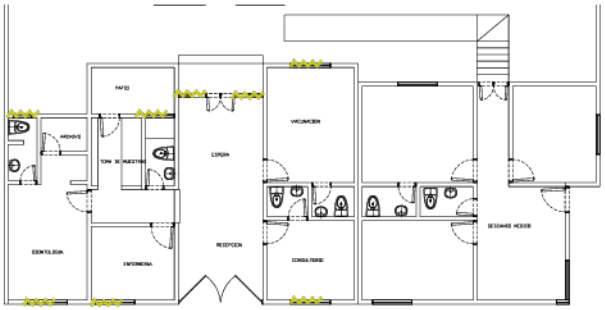

Fecha	Localización	Dimensiones Ancho	Dimensiones Alto	Dimensiones Longitud	No Elem.	Medida Total
	AREA ASISTENCIAL					
	CONSULTORIO	1,50	1,30		1,00	1,95
	RECEPCION Y ESPERA	0,50	1,30		2,00	1,30
	VACUNACION	1,50	1,30		1,00	1,95
	ENFERMERIA	1,50	1,30		1,00	1,95
	ODONTOLOGIA	1,50	1,30		1,00	1,95
	US ODONTOLOGIA	0,70	0,50		1,00	0,35
	BAÑO GENERAL	1,20	0,50		1,00	0,60
	Subtotal					10,05
	TOTAL					**10,05**

MITZI ROSSANA CASAS AGUILAR
ARQUITECTA
Matricula Profesional No. 17700-57243 caldas

	SISTEMA INTEGRADO DE GESTIÓN	**CÓDIGO: GPL-FO-024**
		VERSIÓN:01
	MEMORIAS DE CÁLCULO DE OBRA	**PÁGINA: 1 DE 1**

FECHA	DD	15	MM	6	AA	2025		CORTE N°		ELABORÓ	MITZI ROSSANA CASAS AGUILAR	
OBJETO DEL CONTRATO	ADECUACION PARA LA UNIDAD DE ATENCION EN SALUD ITAIBE, ESE TIERRADENTRO, MUNICIPIO DE PAEZ											
INTERVENTOR								NIT O C.C.			CONTRATO DE INTERVENTORIA N°	
CONTRATISTA								NIT O C.C.			CONTRATO DE OBRA N°	

1.10	PRELIMINARES	ITEM	DESMONTE DE PUNTOS ELECTRICOS EN MAL ESTADO	UNID.	UN	UBICACIÓN	GENERAL

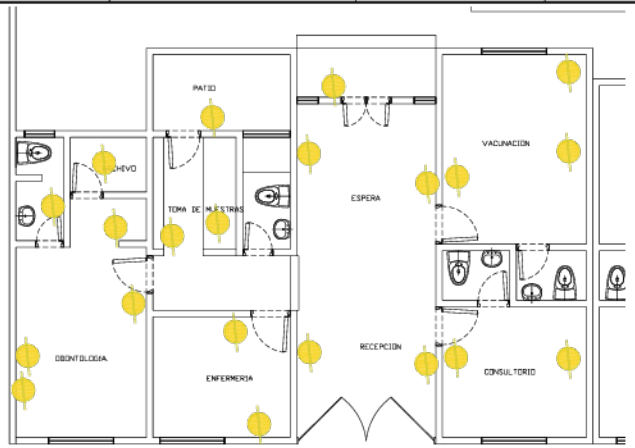

Fecha	Localización	Dimensiones Ancho	Dimensiones Alto	Dimensiones Longitud	No Elem.	Medida Total
	AREA ASISTENCIAL					
	CONSULTORIO				2,00	2,00
	RECEPCION Y ESPERA				4,00	4,00
	VACUNACION				3,00	3,00
	HALL FACHADA POSTER				1,00	1,00
	ENFERMERIA				2,00	2,00
	ODONTOLOGIA				3,00	3,00
	ARCHIVO				2,00	2,00
	TOMA DE MUESTRAS				2,00	2,00
	PATIO				1,00	1,00
	US ODONTOLOGIA				1,00	1,00
	Subtotal					21,00
	TOTAL					**21,00**

MITZI ROSSANA CASAS AGUILAR
ARQUITECTA
Matrícula Profesional No. 17700-57243 caldas

	SISTEMA INTEGRADO DE GESTIÓN	CÓDIGO: GPL-FO-024
		VERSIÓN:01
	MEMORIAS DE CÁLCULO DE OBRA	PÁGINA: 1 DE 1

FECHA	DD	15	MM	6	AA	2025		CORTE N°		ELABORÓ	MITZI ROSSANA CASAS AGUILAR
OBJETO DEL CONTRATO	ADECUACION PARA LA UNIDAD DE ATENCION EN SALUD ITAIBE, ESE TIERRADENTRO, MUNICIPIO DE PAEZ										
INTERVENTOR								NIT O C.C.		CONTRATO DE INTERVENTORIA N°	
CONTRATISTA								NIT O C.C.		CONTRATO DE OBRA N°	

1.11	PRELIMINARES	ITEM	DESMONTE DE LUMINARIAS EN MAL ESTADO	UNID.	UD	UBICACIÓN	GENERAL

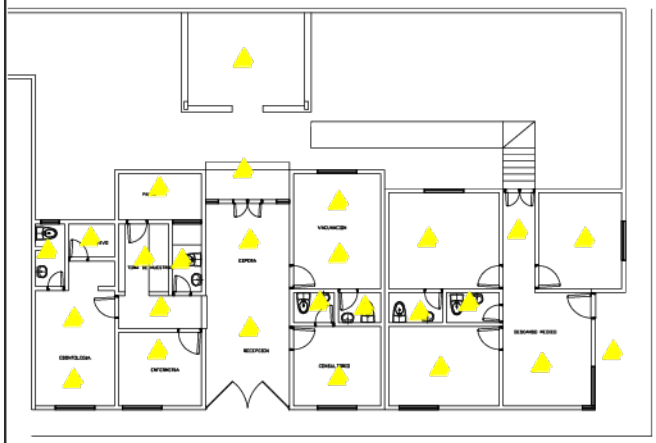

Fecha	Localización	Dimensiones Ancho	Dimensiones Alto	Dimensiones Longitud	No Elem.	Medida Total
	AREA ASISTENCIAL					
	CONSULTORIO				1,00	1,00
	US CONSULTORIO				1,00	1,00
	VACUNACION				2,00	2,00
	US VACUNACION				1,00	1,00
	ENFERMERIA				1,00	1,00
	ODONTOLOGIA				2,00	2,00
	ARCHIVO				1,00	1,00
	US ODONTOLOGIA				1,00	1,00
	TOMA DE MUESTRAS				1,00	1,00
	BAÑO GENERAL				1,00	1,00
	RECEPCIÓN Y ESPERA				2,00	2,00
	ACCESO FACHADA POSTERIOR				1,00	1,00
	QUIOSKO				1,00	1,00
	PATIO				1,00	1,00
	CIRCULACION A ODONTOLOGIA				1,00	1,00
						-
	AREA DESCANSO MEDICO					-
	ACCESO				1,00	1,00
	ESTAR				1,00	1,00
	OFICINA 1				1,00	1,00
	DORMITORIO 1				1,00	1,00
	BAÑO DORMITORIO 1				1,00	1,00
	DORMITORIO 2				1,00	1,00
	BAÑO DORMITORIO 2				1,00	1,00
	CIRCULACIÓN				1,00	1,00
	Subtotal					26,00
	TOTAL					**26,00**

MITZI ROSSANA CASAS AGUILAR
ARQUITECTA
Matricula Profesional No. 17700-57243 caldas

	SISTEMA INTEGRADO DE GESTIÓN	CÓDIGO: GPL-FO-024
		VERSIÓN:01
	MEMORIAS DE CÁLCULO DE OBRA	PÁGINA: 1 DE 1

FECHA	DD	15	MM	6	AA	2025		CORTE N°		ELABORÓ	MITZI ROSSANA CASAS AGUILAR
OBJETO DEL CONTRATO	ADECUACION PARA LA UNIDAD DE ATENCION EN SALUD ITAIBE, ESE TIERRADENTRO, MUNICIPIO DE PAEZ										
INTERVENTOR								NIT O C.C.		CONTRATO DE INTERVENTORIA N°	
CONTRATISTA								NIT O C.C.		CONTRATO DE OBRA N°	

1.12	PRELIMINARES	ITEM	DESMONTE LAVADERO PATIO	UNID.	M2	UBICACIÓN	GENERAL

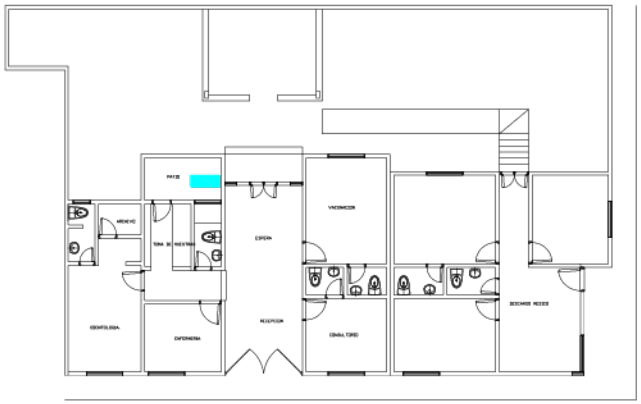

Fecha	Localización	Dimensiones Ancho	Alto	Longitud	No Elem.	Medida Total
						-
	LAVADERO PATIO	0,80		1,20		0,96
						-
						-
						-
						-
Subtotal						0,96
TOTAL						0,96

MITZI ROSSANA CASAS AGUILAR
ARQUITECTA
Matricula Profesional No. 17700-57243 caldas

	SISTEMA INTEGRADO DE GESTIÓN	**CÓDIGO: GPL-FO-024**
		VERSIÓN:01
	MEMORIAS DE CÁLCULO DE OBRA	**PÁGINA: 1 DE 1**

FECHA	DD	15	MM	6	AA	2025		CORTE N°		ELABORÓ	MITZI ROSSANA CASAS AGUILAR
OBJETO DEL CONTRATO	ADECUACION PARA LA UNIDAD DE ATENCION EN SALUD ITAIBE, ESE TIERRADENTRO, MUNICIPIO DE PAEZ										
INTERVENTOR								NIT O C.C.		CONTRATO DE INTERVENTORIA N°	
CONTRATISTA								NIT O C.C.		CONTRATO DE OBRA N°	

1.13	PRELIMINARES	ITEM	DESMONTE DE CIELO RASO	UNID.	M2	UBICACIÓN	GENERAL

Fecha	Localización	Dimensiones Ancho	Dimensiones AREA	Dimensiones Longitud	No Elem.	Medida Total
	AREA ASISTENCIAL					
	CONSULTORIO		10,00			10,00
	ESPERA Y RECEPCION		24,60			24,60
	VACUNACION		14,50			14,50
	ENFERMERIA		9,00			9,00
	ODONTOLOGIA		15,00			15,00
	ARCHIVO		2,25			2,25
	TOMA DE MUESTRAS		5,00			5,00
	CORREDOR A ODONTOLOGIA		4,10			4,10
	US CONSULTORIO		1,80			1,80
	US VACUNACION		1,85			1,85
	BAÑO GENERAL		2,85			2,85
	US ODONTOLOGIA		2,65			2,65
	AREA DESCANSO MEDICO					
	DORMITORIO 1		12,65			12,65
	DORMITORIO 2		15,50			15,50
	SALON Y CORREDOR		18,95			18,95
	OFICINA		11,90			11,90
	Subtotal					152,60
	TOTAL					**152,60**

MITZI ROSSANA CASAS AGUILAR
ARQUITECTA
Matricula Profesional No. 17700-57243 caldas

	SISTEMA INTEGRADO DE GESTIÓN	**CÓDIGO: GPL-FO-024**
		VERSIÓN:01
	MEMORIAS DE CÁLCULO DE OBRA	**PÁGINA: 1 DE 1**

FECHA	DD	15	MM	6	AA	2025		CORTE N°		ELABORÓ	MITZI ROSSANA CASAS AGUILAR
OBJETO DEL CONTRATO	ADECUACION PARA LA UNIDAD DE ATENCION EN SALUD ITAIBE, ESE TIERRADENTRO, MUNICIPIO DE PAEZ										
INTERVENTOR								NIT O C.C.		CONTRATO DE INTERVENTORIA N°	
CONTRATISTA								NIT O C.C.		CONTRATO DE OBRA N°	

1.14	PRELIMINARES	ITEM	DEMOLICION DE MURO PATIO PARA PUERTA	UNID.	M2	UBICACIÓN	GENERAL

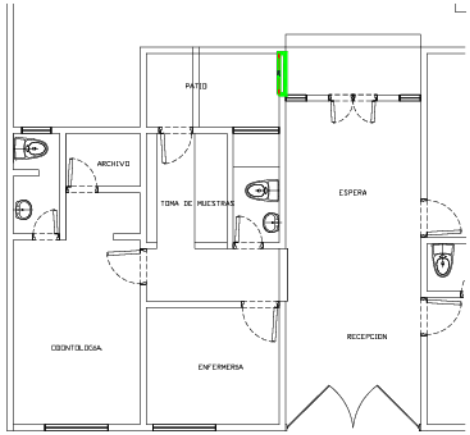

Fecha	Localización	Dimensiones Ancho	Dimensiones ALTURA	Dimensiones Longitud	AREA	Medida Total
	PATIO FACHADA POSTERIOR PUERTA		2,10	1,00		2,10
						-
						-
						-
						-
						-
	Subtotal					2,10
	TOTAL MENOS VANOS					**2,10**

MITZI ROSSANA CASAS AGUILAR
ARQUITECTA
Matricula Profesional No. 17700-57243 caldas

	SISTEMA INTEGRADO DE GESTIÓN	**CÓDIGO: GPL-FO-024**
		VERSIÓN:01
	MEMORIAS DE CÁLCULO DE OBRA	**PÁGINA: 1 DE 1**

FECHA	DD	15	MM	6	AA	2025	CORTE N°		ELABORÓ	MITZI ROSSANA CASAS AGUILAR	
OBJETO DEL CONTRATO	ADECUACION PARA LA UNIDAD DE ATENCION EN SALUD ITAIBE, ESE TIERRADENTRO, MUNICIPIO DE PAEZ										
INTERVENTOR							NIT O C.C.		CONTRATO DE INTERVENTORIA N°		
CONTRATISTA							NIT O C.C.		CONTRATO DE OBRA N°		

1.15	PRELIMINARES	ITEM	DEMOLICIÓN DE REPELLOS EN MAL ESTADO	UNID.	M2	UBICACIÓN	GENERAL

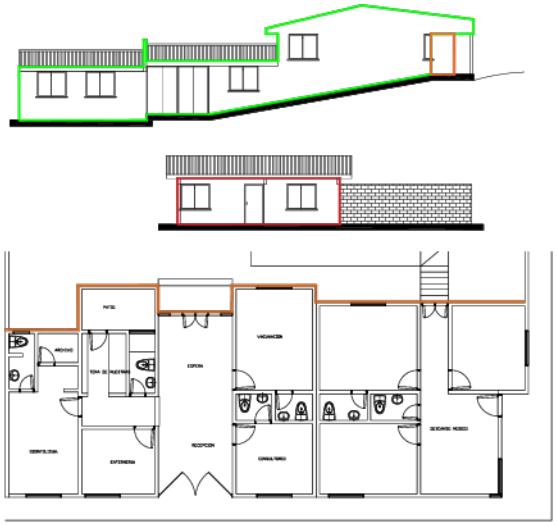

Fecha	Localización	Dimensiones Ancho	Dimensiones ALTURA	Dimensiones Longitud	AREA	Medida Total
	FACHADA ACCESO AREA ASISTE.				72,60	72,60
	FACHADA DESCANSO MEDICO				23,00	23,00
	FACHADA POSTERIOR		2,50	28,00		70,00
	CULATA DESCANSO MEDICO				24,00	24,00
	Subtotal					189,60
	VANOS					32,10
	TOTAL MENOS VANOS					**157,50**

MITZI ROSSANA CASAS AGUILAR
ARQUITECTA
Matricula Profesional No. 17700-57243 caldas

	SISTEMA INTEGRADO DE GESTIÓN	**CÓDIGO: GPL-FO-024**
		VERSIÓN:01
	MEMORIAS DE CÁLCULO DE OBRA	**PÁGINA: 1 DE 1**

FECHA	DD	15	MM	6	AA	2025	CORTE N°		ELABORO	MITZI ROSSANA CASAS AGUILAR

OBJETO DEL CONTRATO	ADECUACION PARA LA UNIDAD DE ATENCION EN SALUD ITAIBE, ESE TIERRADENTRO, MUNICIPIO DE PAEZ			
INTERVENTOR		NIT O C.C.		CONTRATO DE INTERVENTORIA N°
CONTRATISTA		NIT O C.C.		CONTRATO DE OBRA N°

1.16	PRELIMINARES	ITEM	RASQUETEO Y LIJADA DE PINTURA EXISTENTE EN MAL ESTADO	UNID.	M2	UBICACIÓN	GENERAL

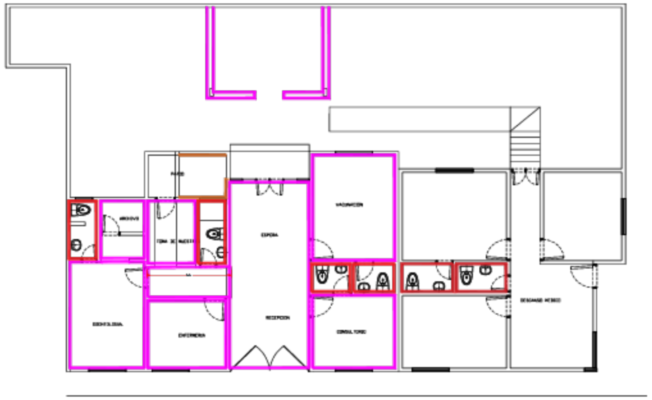

Fecha	Localización	Dimensiones AREA	Dimensiones Alto	Dimensiones Longitud	No Elem.	Medida Total
	AREA ASISTENCIAL					-
	RECEPCION Y ESPERA		2,10	22,00		46,20
	CULATAS	6,30			2,00	12,60
	CONSULTORIO		2,10	12,70		26,67
	CULATAS	1,80			2,00	3,60
	VACUNACION		2,10	15,50		32,55
	CULATAS	6,30			2,00	12,60
	ENFERMERIA		2,38	11,90		28,32
	CULATAS	1,60			2,00	3,20
	TOMA DE MUESTRAS		2,38	9,00		21,42
	CULATAS	2,35			2,00	4,70
	PATIO		2,00	4,60		9,20
	ODONTOLOGIA		2,38	14,80		35,22
	CUTALAS	3,05			2,00	6,10
	ARCHIVO		2,38	8,30		19,75
	CULATAS	4,70			2,00	9,40
	BAÑO GENERAL CULATAS	4,70	0,58	7,35		8,96
	US ODONTOLOGIA CULATAS	4,70	0,58	7,35		8,96
	US CONSULTORIO CULATAS	2,20	0,28	5,50		3,74
	US VACUNACION CULATAS	2,20	0,28	5,40		3,71
	CIRCULACIÓN		2,38	9,10		21,66
	CULATAS		0,58	3,40	2,00	3,94
						-
	ZONA ESTADERO. SALA DE		1,20	12,40		14,88
						-
						-
						-
						-
	AREA DESCANSO MEDICO					-
	BAÑO DORMITORIO 1 CULATAS	5,14	0,30	6,30		7,03
	BAÑO DORMITORIO 2 CULATAS	3,10	0,30	6,40		5,02
						-
						-
						-
						-
						-
						-
						-
						-
						-
						-
						-
						-
	Subtotal					349,45
					MENOS VANOS	59,50
	TOTAL					**289,96**

MITZI ROSSANA CASAS AGUILAR
ARQUITECTA
Matricula Profesional No. 17700-57243 caldas

	SISTEMA INTEGRADO DE GESTIÓN	CÓDIGO: GPL-FO-024
		VERSIÓN:01
	MEMORIAS DE CÁLCULO DE OBRA	PÁGINA: 1 DE 1

FECHA	DD	15	MM	6	AA	2025		CORTE N°		ELABORÓ	MITZI ROSSANA CASAS AGUILAR
OBJETO DEL CONTRATO	ADECUACION PARA LA UNIDAD DE ATENCION EN SALUD ITAIBE, ESE TIERRADENTRO, MUNICIPIO DE PAEZ										
INTERVENTOR								NIT O C.C.		CONTRATO DE INTERVENTORIA N°	
CONTRATISTA								NIT O C.C.		CONTRATO DE OBRA N°	

1.17	PRELIMINARES	ITEM	DEMOLICION DE ANDENES EN CONCRETO EN MAL ESTADO	UNID.	M2	UBICACIÓN	GENERAL

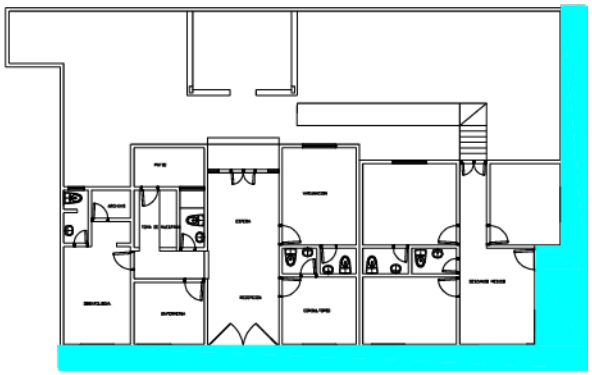

Fecha	Localización	Dimensiones: Distancia (km)	Dimensiones: AREA	Dimensiones: Longitud	m3	Medida Total
	AREA INDICADA		47,90			47,90
						-
						-
						-
Subtotal						47,90
TOTAL						47,90

MITZI ROSSANA CASAS AGUILAR
ARQUITECTA
Matricula Profesional No. 17700-57243 caldas

	SISTEMA INTEGRADO DE GESTIÓN	**CÓDIGO: GPL-FO-024**
		VERSIÓN:01
	MEMORIAS DE CÁLCULO DE OBRA	**PÁGINA: 1 DE 1**

FECHA	DD	15	MM	6	AA	2025		CORTE N°		ELABORÓ	MITZI ROSSANA CASAS AGUILAR
OBJETO DEL CONTRATO	ADECUACION PARA LA UNIDAD DE ATENCION EN SALUD ITAIBE, ESE TIERRADENTRO, MUNICIPIO DE PAEZ										
INTERVENTOR								NIT O C.C.		CONTRATO DE INTERVENTORIA N°	
CONTRATISTA								NIT O C.C.		CONTRATO DE OBRA N°	

1.18	PRELIMINARES	ITEM	DEMOLICION DE PLACA PARA RAMPA	UNID.	M2	UBICACIÓN	GENERAL

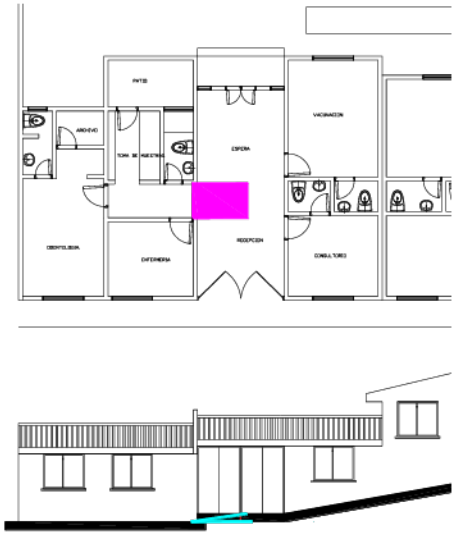

Fecha	Localización	Dimensiones: Distancia (km)	AREA	Longitud	m3	Medida Total
	RAMPA PARA ACCESO PQR		2,55			2,55
						-
						-
						-
	Subtotal					2,55
	TOTAL					**2,55**

MITZI ROSSANA CASAS AGUILAR
ARQUITECTA
Matricula Profesional No. 17700-57243 caldas

	SISTEMA INTEGRADO DE GESTIÓN	CÓDIGO: GPL-FO-024
	MEMORIAS DE CÁLCULO DE OBRA	VERSIÓN:01
		PÁGINA: 1 DE 1

FECHA	DD	15	MM	6	AA	2025		CORTE N°		ELABORÓ	MITZI ROSSANA CASAS AGUILAR
OBJETO DEL CONTRATO	ADECUACION PARA LA UNIDAD DE ATENCION EN SALUD ITAIBE, ESE TIERRADENTRO, MUNICIPIO DE PAEZ										
INTERVENTOR								NIT O C.C.		CONTRATO DE INTERVENTORIA N°	
CONTRATISTA								NIT O C.C.		CONTRATO DE OBRA N°	

1.19	PRELIMINARES	ITEM	DESMONTE DE CANALES DE AGUAS LLUVIAS EN MAL ESTADO	UNID.	ml	UBICACIÓN	GENERAL

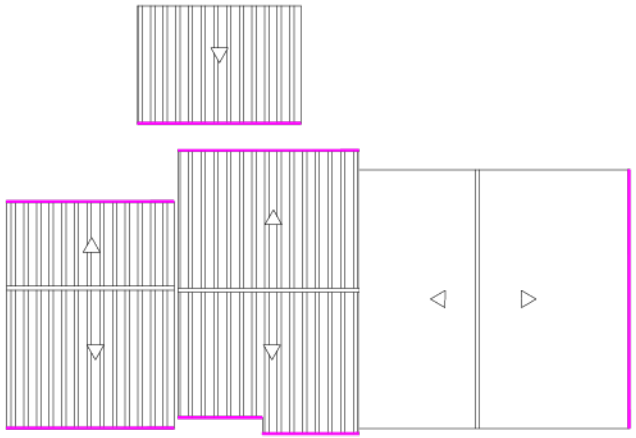

Fecha	Localización	Dimensiones: Distancia (km)	AREA	Longitud	m3	Medida Total
	AREA ASISTENCIAL					
	FACHADA ACCESO PRINCIPAL			13,60		13,60
	FACHADA POSTERIOR			13,00		13,00
	ESTADERO			6,20		6,20
						-
	AREA DESCANSO MEDICO					-
	FACHADA PRINCIPAL			9,70		9,70
	Subtotal					42,50
	TOTAL					**42,50**

MITZI ROSSANA CASAS AGUILAR
ARQUITECTA
Matricula Profesional No. 17700-57243 caldas

	SISTEMA INTEGRADO DE GESTIÓN	**CÓDIGO: GPL-FO-024**
		VERSIÓN:01
	MEMORIAS DE CÁLCULO DE OBRA	**PÁGINA: 1 DE 1**

FECHA	DD	15	MM	6	AA	2025		CORTE N°		ELABORÓ	MITZI ROSSANA CASAS AGUILAR
OBJETO DEL CONTRATO	ADECUACION PARA LA UNIDAD DE ATENCION EN SALUD ITAIBE, ESE TIERRADENTRO, MUNICIPIO DE PAEZ										
INTERVENTOR								NIT O C.C.		CONTRATO DE INTERVENTORIA N°	
CONTRATISTA								NIT O C.C.		CONTRATO DE OBRA N°	

1.20	PRELIMINARES	ITEM	DESMONTE DE CUBIERTA DE ASBESTO CEMENTO	UNID.	M2	UBICACIÓN	GENERAL

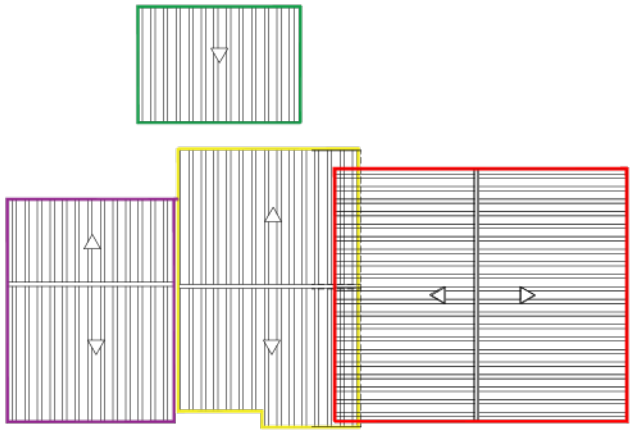

Fecha	Localización	Dimensiones Distancia (km)	AREA	Longitud	M2	Medida Total
	CUBIERTA 1		79,00			79,00
	CUBIERTA 2		65,00			65,00
	CUBIERTA 3		32,00			32,00
	CUBIERTA 4		116,00			116,00
						-
						-
	Subtotal					292,00
	TOTAL					292,00

MITZI ROSSANA CASAS AGUILAR
ARQUITECTA
Matricula Profesional No. 17700-57243 caldas

	SISTEMA INTEGRADO DE GESTIÓN	**CÓDIGO: GPL-FO-024**
		VERSIÓN:01
	MEMORIAS DE CÁLCULO DE OBRA	**PÁGINA: 1 DE 1**

FECHA	DD	15	MM	6	AA	2025		CORTE N°		ELABORÓ	MITZI ROSSANA CASAS AGUILAR
OBJETO DEL CONTRATO	ADECUACION PARA LA UNIDAD DE ATENCION EN SALUD ITAIBE, ESE TIERRADENTRO, MUNICIPIO DE PAEZ										
INTERVENTOR								NIT O C.C.		CONTRATO DE INTERVENTORIA N°	
CONTRATISTA								NIT O C.C.		CONTRATO DE OBRA N°	

1.21	PRELIMINARES	ITEM	RETIRO DE SOBRANTES	UNID.	M3K	UBICACIÓN	GENERAL	

Fecha	Localización	Dimensiones ANCHO	Alto	Longitud	UNI	Medida Total
	general	2,00			7,00	14,00
						-
						-
						-
						-
						-
Subtotal						14,00
TOTAL						**14,00**

MITZI ROSSANA CASAS AGUILAR
ARQUITECTA
Matrícula Profesional No. 17700-57243 caldas

	SISTEMA INTEGRADO DE GESTIÓN	**CÓDIGO: GPL-FO-024**
		VERSIÓN:01
	MEMORIAS DE CÁLCULO DE OBRA	**PÁGINA: 1 DE 1**

FECHA	DD	15	MM	6	AA	2025		CORTE N°		ELABORÓ	MITZI ROSSANA CASAS AGUILAR

OBJETO DEL CONTRATO	ADECUACION PARA LA UNIDAD DE ATENCION EN SALUD ITAIBE, ESE TIERRADENTRO, MUNICIPIO DE PAEZ				
INTERVENTOR		NIT O C.C.		CONTRATO DE INTERVENTORIA N°	
CONTRATISTA		NIT O C.C.		CONTRATO DE OBRA N°	

2.1	OBRAS URBANISMO	ITEM	ADECUACION DE ANDEN EN CONCRETO 3000 PSI E=10 CM INCLUYE MALLA ELECTROSOLDADA 5 MM 15 X 15	UNID.	m2	UBICACIÓN	GENERAL

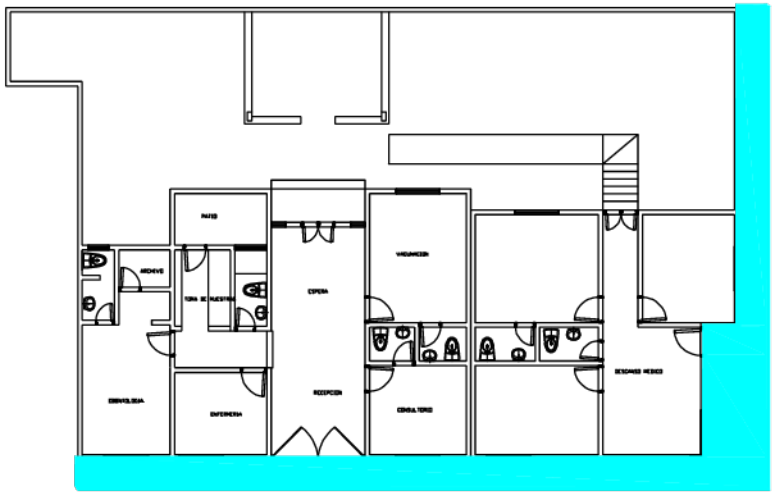

Fecha	Localización	Dimensiones Ancho	Dimensiones AREA	Dimensiones Longitud	No Elem.	Medida Total
	AREA INDICADA		47,90			47,90
	Subtotal					47,90
	TOTAL					**47,90**

MITZI ROSSANA CASAS AGUILAR
ARQUITECTA
Matricula Profesional No. 17700-57243 caldas

	SISTEMA INTEGRADO DE GESTIÓN	CÓDIGO: GPL-FO-024
		VERSIÓN:01
	MEMORIAS DE CÁLCULO DE OBRA	PÁGINA: 1 DE 1

FECHA	DD	15	MM	6	AA	2025		CORTE N°		ELABORÓ	MITZI ROSSANA CASAS AGUILAR
OBJETO DEL CONTRATO	ADECUACION PARA LA UNIDAD DE ATENCION EN SALUD ITAIBE, ESE TIERRADENTRO, MUNICIPIO DE PAEZ										
INTERVENTOR								NIT O C.C.		CONTRATO DE INTERVENTORIA N°	
CONTRATISTA								NIT O C.C.		CONTRATO DE OBRA N°	

3.1	OBRAS EN CUBIERTA	ITEM	CUBIERTA EN TEJA UPVC 2.5MM TRAPEZOIDAL	UNID.	M2	UBICACIÓN	GENERAL

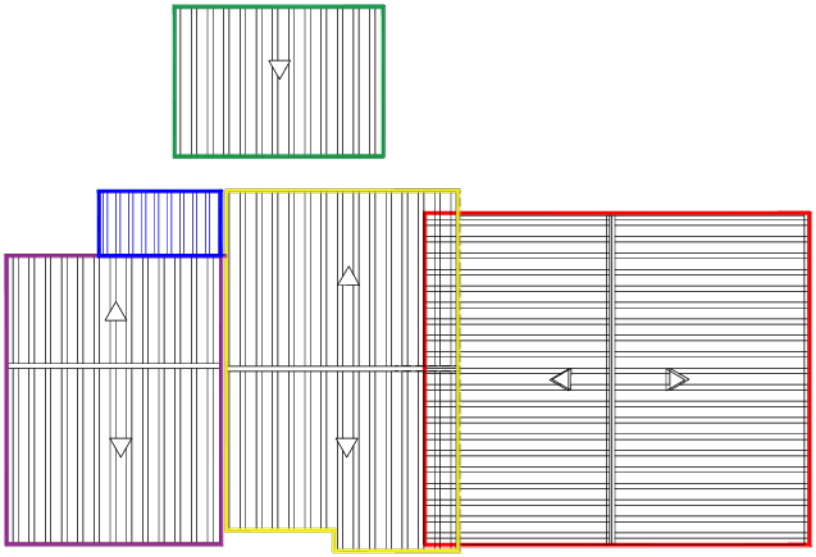

Fecha	Localización	Dimensiones Ancho	Dimensiones Alto	Dimensiones Longitud	No Elem.	Medida Total
						-
	CUBIERTA 1		79,00			79,00
	CUBIERTA 2		65,00			65,00
	CONTINUACION CUBIERTA 2.		7,00			7,00
	CUBIERTA 3		32,00			32,00
	CUBIERTA 4		116,00			116,00
						-
	Subtotal					299,00
	TOTAL					299,00

MITZI ROSSANA CASAS AGUILAR
ARQUITECTA
Matricula Profesional No. 17700-57243 caldas

	SISTEMA INTEGRADO DE GESTIÓN	**CÓDIGO: GPL-FO-024**
		VERSIÓN:01
	MEMORIAS DE CÁLCULO DE OBRA	**PÁGINA: 1 DE 1**

FECHA	DD	15	MM	6	AA	2025		CORTE N°		ELABORÓ	MITZI ROSSANA CASAS AGUILAR
OBJETO DEL CONTRATO	ADECUACION PARA LA UNIDAD DE ATENCION EN SALUD ITAIBE, ESE TIERRADENTRO, MUNICIPIO DE PAEZ										
INTERVENTOR								NIT O C.C.		CONTRATO DE INTERVENTORIA N°	
CONTRATISTA								NIT O C.C.		CONTRATO DE OBRA N°	

3.2	OBRAS EN CUBIERTA	ITEM	SUMINISTRO E INSTALACIÓN DE CUMBRERA UPVC	UNID.	ML	UBICACIÓN	GENERAL

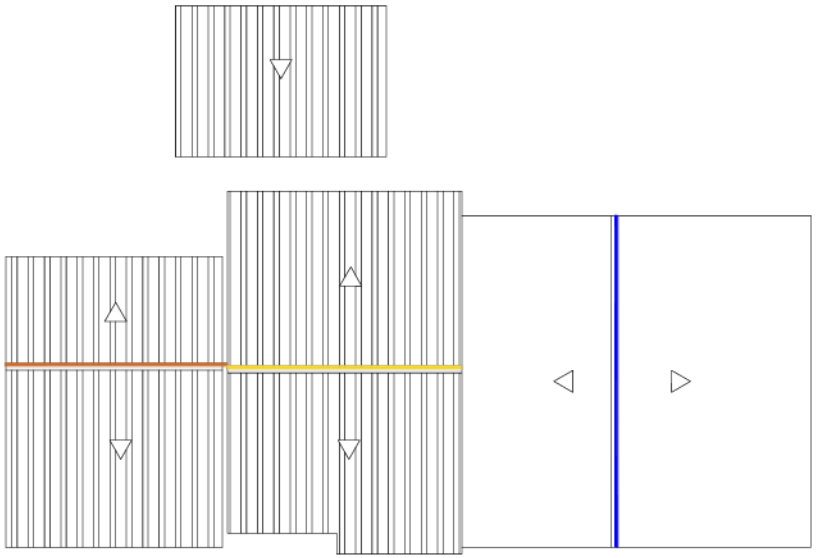

Fecha	Localización	Dimensiones Ancho	PESO	Longitud	No Elem.	Medida Total
	AREA ASISTENCIAL					
	CUBIERTA 1			6,80		6,80
	CUBIERTA 2			6,50		6,50
						-
						-
	AREA DESCANSO MEDICO					-
	CUBIERTA 4			9,70		9,70
	Subtotal					23,00
	TOTAL					**23,00**

MITZI ROSSANA CASAS AGUILAR
ARQUITECTA
Matricula Profesional No. 17700-57243 caldas

	SISTEMA INTEGRADO DE GESTIÓN	CÓDIGO: GPL-FO-024
		VERSIÓN:01
	MEMORIAS DE CÁLCULO DE OBRA	PÁGINA: 1 DE 1

FECHA	DD	15	MM	6	AA	2025		CORTE N°		ELABORÓ	MITZI ROSSANA CASAS AGUILAR
OBJETO DEL CONTRATO	ADECUACION PARA LA UNIDAD DE ATENCION EN SALUD ITAIBE, ESE TIERRADENTRO, MUNICIPIO DE PAEZ										
INTERVENTOR								NIT O C.C.		CONTRATO DE INTERVENTORIA N°	
CONTRATISTA								NIT O C.C.		CONTRATO DE OBRA N°	

3.3	OBRAS EN CUBIERTA	ITEM	CANAL LAMINA GALVANIZADA CALIBRE 22	UNID.	ML	UBICACIÓN	GENERAL

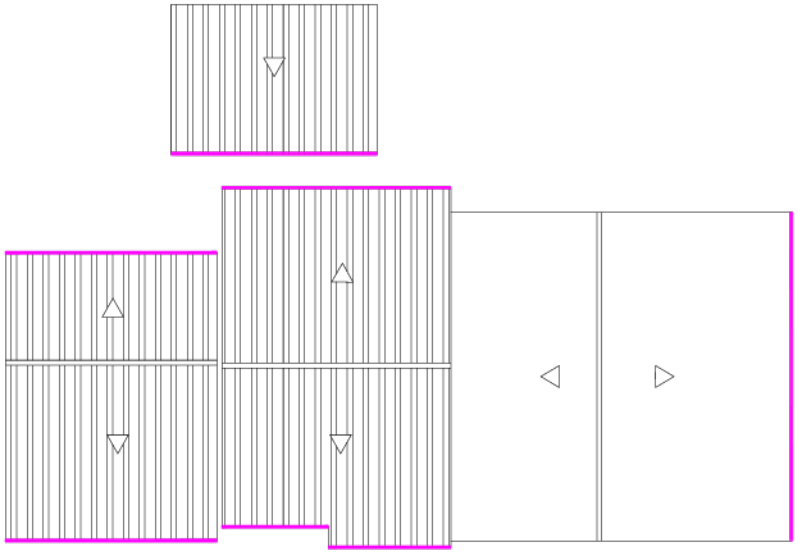

Fecha	Localización	Dimensiones Ancho	PESO	Longitud	No Elem.	Medida Total
	AREA ASISTENCIAL					
	FACHADA ACCESO PRINCIPAL			13,60		13,60
	FACHADA POSTERIOR			13,00		13,00
	ESTADERO			6,20		6,20
						-
	AREA DESCANSO MEDICO					-
	FACHADA PRINCIPAL			9,70		9,70
	Subtotal					42,50
	TOTAL					**42,50**

MITZI ROSSANA CASAS AGUILAR
ARQUITECTA
Matricula Profesional No. 17700-57243 caldas

	SISTEMA INTEGRADO DE GESTIÓN	CÓDIGO: GPL-FO-024
		VERSIÓN:01
	MEMORIAS DE CÁLCULO DE OBRA	PÁGINA: 1 DE 1

FECHA	DD	15	MM	6	AA	2025		CORTE N°		ELABORÓ	MITZI ROSSANA CASAS AGUILAR
OBJETO DEL CONTRATO	ADECUACION PARA LA UNIDAD DE ATENCION EN SALUD ITAIBE, ESE TIERRADENTRO, MUNICIPIO DE PAEZ										
INTERVENTOR								NIT O C.C.		CONTRATO DE INTERVENTORIA N°	
CONTRATISTA								NIT O C.C.		CONTRATO DE OBRA N°	

4.1	MAMPOSTERIA Y PINTURA	ITEM	ADECUACION EN MAMPOSTERIA DE LADRILLO DIVISORIO	UNID.	M2	UBICACION	GENERAL

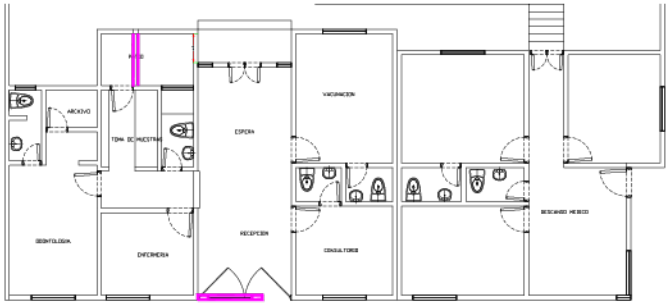

Fecha	Localización	Dimensiones Ancho	Dimensiones ALTO	Dimensiones Longitud	No Elem.	Medida Total
	MURO PARA U.S PQR. (ANTIGUO PATIO)		2,10	1,90		3,99
	MURO ACCESO FACHADA ASISTENCIAL		2,30	2,20		5,06
						-
						-
						-
						-
Subtotal						9,05
VANOS						1,95
TOTAL MENOS VANOS						7,10

MITZI ROSSANA CASAS AGUILAR
ARQUITECTA
Matrícula Profesional No. 17700-57243 caldas

	SISTEMA INTEGRADO DE GESTIÓN	CÓDIGO: GPL-FO-024
		VERSIÓN:01
	MEMORIAS DE CÁLCULO DE OBRA	PÁGINA: 1 DE 1

FECHA	DD	15	MM	6	AA	2025		CORTE N°		ELABORÓ	MITZI ROSSANA CASAS AGUILAR

OBJETO DEL CONTRATO	ADECUACION PARA LA UNIDAD DE ATENCION EN SALUD ITAIBE, ESE TIERRADENTRO, MUNICIPIO DE PAEZ				
INTERVENTOR		NIT O C.C.		CONTRATO DE INTERVENTORIA N°	
CONTRATISTA		NIT O C.C.		CONTRATO DE OBRA N°	

4.2	MAMPOSTERIA Y PINTURA	ITEM	PAÑETE IMPERMEABILIZADO 1:3 PARA MUROS	UNID.	m2	UBICACIÓN	GENERAL

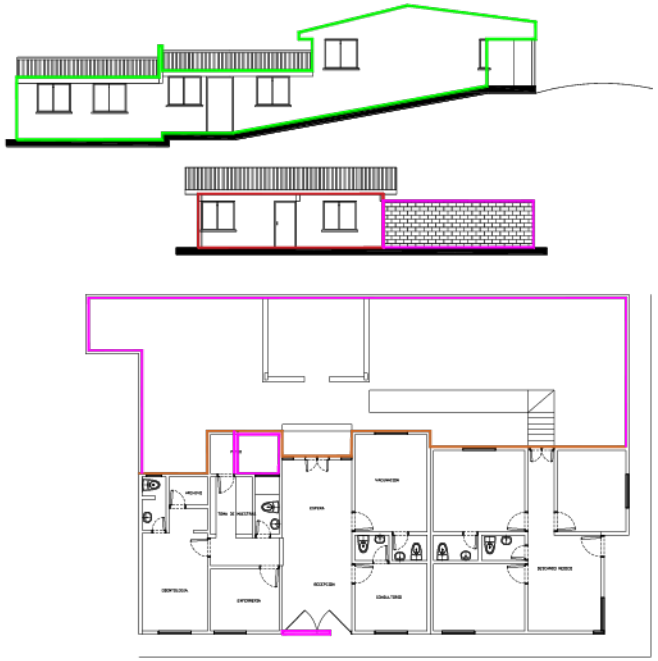

Fecha	Localización	Dimensiones Ancho	Alto	Longitud	AREA	Medida Total
	FACHADA ACCESO AREA ASISTE.				72,60	72,60
	MURO NUEVO ACCESO FACHADA		2,30	4,70		10,81
	FACHADA DESCANSO MEDICO				23,00	23,00
	CULATA DESCANSO MEDICO				24,00	24,00
	FACHADA POSTERIOR		2,50	28,00		70,00
	ARNESCIO MURO 0,3 PQR ANTERIOR PATIO		2,10	9,20		19,32
	PARED TAPIA LIMITE LOTE		2,50	42,70		106,75
	PARED TAPIA FACHADA DESCANSO MEDICO				14,50	14,50
	Subtotal					340,98
	VANOS					31,88
	TOTAL MENOS VANOS					309,10

MITZI ROSSANA CASAS AGUILAR
ARQUITECTA
Matrícula Profesional No. 17700-57243 caldas

	SISTEMA INTEGRADO DE GESTIÓN	CÓDIGO: GPL-FO-024
		VERSIÓN:01
	MEMORIAS DE CÁLCULO DE OBRA	PÁGINA: 1 DE 1

FECHA	DD	15	MM	6	AA	2025		CORTE N°		ELABORÓ	MITZI ROSSANA CASAS AGUILAR
OBJETO DEL CONTRATO	ADECUACION PARA LA UNIDAD DE ATENCION EN SALUD ITAIBE, ESE TIERRADENTRO, MUNICIPIO DE PAEZ										
INTERVENTOR								NIT O C.C.		CONTRATO DE INTERVENTORIA N°	
CONTRATISTA								NIT O C.C.		CONTRATO DE OBRA N°	

4.3	MAMPOSTERIA Y PINTURA	ITEM	FILOS Y DILATACIONES EN PAÑETES DE MUROS REPARADOS	UNID.	ML	UBICACIÓN	GENERAL

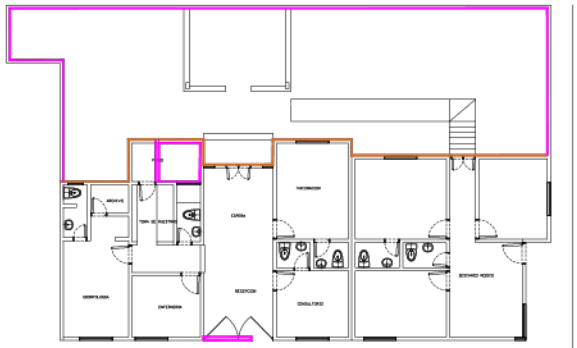

Fecha	Localización	Dimensiones Ancho	Dimensiones Alto	Dimensiones Longitud	No Elem.	Medida Total
						-
	FACHADA ACCESO AREA ASISTE.		2,40		5,00	12,00
	FACHADA DESCANSO MEDICO		2,20		3,00	6,60
						-
	FACHADA POSTERIOR		2,10		10,00	21,00
	ARREGLO MURO U.S PQR ANTERIOR PATIO		2,10		3,00	6,30
						-
	PARED TAPIA LIMITE LOTE		2,50		6,00	15,00
	PARED TAPIA FACHADA DESCANSO MEDICO		2,20		2,00	4,40
	Subtotal					65,30
	TOTAL					65,30

MITZI ROSSANA CASAS AGUILAR
ARQUITECTA
Matrícula Profesional No. 17700-57243 caldas

	SISTEMA INTEGRADO DE GESTIÓN	CÓDIGO: GPL-FO-024
		VERSIÓN:01
	MEMORIAS DE CÁLCULO DE OBRA	PÁGINA: 1 DE 1

FECHA	DD	15	MM	6	AA	2025		CORTE N°		ELABORÓ	MITZI ROSSANA CASAS AGUILAR
OBJETO DEL CONTRATO	ADECUACION PARA LA UNIDAD DE ATENCION EN SALUD ITAIBE, ESE TIERRADENTRO, MUNICIPIO DE PAEZ										
INTERVENTOR								NIT O C.C.		CONTRATO DE INTERVENTORIA N°	
CONTRATISTA								NIT O C.C.		CONTRATO DE OBRA N°	

4.4	MAMPOSTERIA Y PINTURA	ITEM	CARTERAS EN PAÑETE 1:3 DE MUROS REPARADOS	UNID.	ML	UBICACION	GENERAL

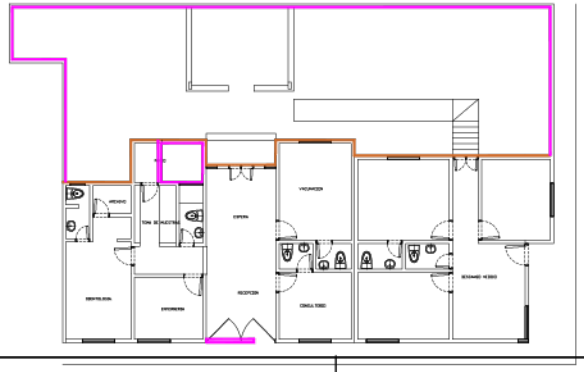

Fecha	Localización	Dimensiones Ancho	Dimensiones Alto	Dimensiones Longitud	No Elem.	Medida Total
	FACHADA ACCESO ASISTENC					
	VENTANAS	1,5	1,3		5	9,75
	VENTANAS	0,3	1,3		1	0,39
	PUERTA ACCESO		2,1	1,2		2,52
	FACHADA ACCESO DESCANSO					
	VENTANAS	1,5	1,3		2	3,9
	PUERTA ACCESO		2,1	1		2,1
	FACHADA POSTERIOR					
	VENTANAS	1,5	1,3		2	3,9
	VENTANAS	0,5	1,3		2	1,3
	VENTANAS LUCETAS	1,2	0,5		1	0,6
	VENTANAS LUCETAS	0,7	0,5		1	0,35
	VENTANA LUCETA US PQR	0,7	0,5		1	0,35
	PUERTA US PQR		2,1	1	1	2,1
	PUERTAS		2,1	1,2	2	5,04
				TOTAL		32,30

MITZI ROSSANA CASAS AGUILAR
ARQUITECTA
Matrícula Profesional No. 17700-57243 caldas

	SISTEMA INTEGRADO DE GESTIÓN	CÓDIGO: GPL-FO-024
		VERSIÓN:01
	MEMORIAS DE CÁLCULO DE OBRA	PÁGINA: 1 DE 1

FECHA	DD	15	MM	6	AA	2025		CORTE N°		ELABORÓ	MITZI ROSSANA CASAS AGUILAR
OBJETO DEL CONTRATO	ADECUACION PARA LA UNIDAD DE ATENCION EN SALUD ITAIBE, ESE TIERRADENTRO, MUNICIPIO DE PAEZ										
INTERVENTOR								NIT O C.C.		CONTRATO DE INTERVENTORIA N°	
CONTRATISTA								NIT O C.C.		CONTRATO DE OBRA N°	

4.4	MAMPOSTERIA Y PINTURA	ITEM	ESTUCO Y VINILO TRES MANOS MUROS INTERIORES	UNID.	M2	UBICACION	GENERAL

Fecha	Localización	Dimensiones Ancho	Dimensiones Alto	Dimensiones Longitud	No Elem.	Medida Total
	AREA ASISTENCIAL					-
	RECEPCION Y ESPERA		2,10	22,00		46,20
	CULATAS	6,30			2,00	12,60
	CONSULTORIO		2,10	12,70		26,67
	CULATAS	1,80			2,00	3,60
	VACUNACION		2,10	15,50		32,55
	CULATAS	6,30			2,00	12,60
	ENFERMERIA		2,38	11,90		28,32
	CULATAS	1,60			2,00	3,20
	TOMA DE MUESTRAS		2,38	9,00		21,42
	CULATAS	2,35			2,00	4,70
	PATIO		2,00	4,60		9,20
	ODONTOLOGIA		2,38	14,80		35,22
	CUTALAS	3,05			2,00	6,10
	ARCHIVO		2,38	8,30		19,75
	CULATAS	4,70			2,00	9,40
	BAÑO GENERAL CULATAS	4,70	0,58	7,35		8,96
	US ODONTOLOGIA CULATAS	4,70	0,58	7,35		8,96
	US CONSULTORIO CULATAS	2,20	0,28	5,50		3,74
	US VACUNACION CULATAS	2,20	0,28	5,40		3,71
	CIRCULACION		2,38	9,10		21,66
	CULATAS		0,58	3,40	2,00	3,94
						-
	AREA DESCANSO MEDICO					-
	BAÑO DORMITORIO 1 CULATAS	5,14	0,30	6,30		7,03
	BAÑO DORMITORIO 2 CULATAS	3,10	0,30	6,40		5,02
	Subtotal					334,57
	VANOS					59,50
	TOTAL MENOS VANOS					**275,08**

MITZI ROSSANA CASAS AGUILAR
ARQUITECTA
Matrícula Profesional No. 17700-57243 caldas

	SISTEMA INTEGRADO DE GESTIÓN	CÓDIGO: GPL-FO-024
		VERSIÓN:01
	MEMORIAS DE CÁLCULO DE OBRA	PÁGINA: 1 DE 1

FECHA	DD	15	MM	6	AA	2025		CORTE N°		ELABORÓ	MITZI ROSSANA CASAS AGUILAR
OBJETO DEL CONTRATO	ADECUACION PARA LA UNIDAD DE ATENCION EN SALUD ITAIBE, ESE TIERRADENTRO, MUNICIPIO DE PAEZ										
INTERVENTOR								NIT O C.C.		CONTRATO DE INTERVENTORIA N°	
CONTRATISTA								NIT O C.C.		CONTRATO DE OBRA N°	

4.5	MAMPOSTERIA Y PINTURA	ITEM	ESTUCO Y PINTURA FACHADA EN PINTURA KORASA PARA EXTERIORES	UNID.	M2	UBICACIÓN	GENERAL

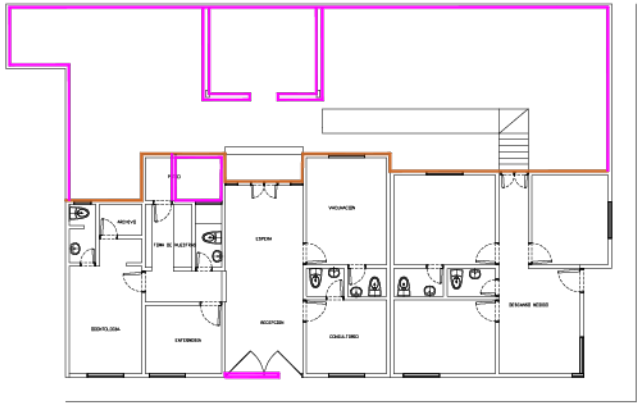

Fecha	Localización	Dimensiones Ancho	Alto	Longitud	No Elem.	Medida Total
	FACHADA ACCESO AREA ASISTE.				72,60	72,60
	MURO NUEVO ACCESO FACHADA		2,30	4,70		10,81
	FACHADA DESCANSO MEDICO				23,00	23,00
	CULATA DESCANSO MEDICO				24,00	24,00
	FACHADA POSTERIOR		2,50	28,00		70,00
	ARREGLO MURO U.S PQR ANTERIOR PATIO		2,10	9,20		19,32
	PARED TAPIA LIMITE LOTE		2,50	42,70		106,75
	PARED TAPIA FACHADA DESCANSO MEDICO				14,50	14,50
	ZONA ESTADERO, SALA DE ESPERA		1,20	12,40		14,88
	Subtotal					355,86
	VANOS					31,88
	TOTAL MENOS VANOS					323,98

MITZI ROSSANA CASAS AGUILAR
ARQUITECTA
Matrícula Profesional No. 17700-57243 caldas

	SISTEMA INTEGRADO DE GESTIÓN	CÓDIGO: GPL-FO-024
		VERSIÓN:01
	MEMORIAS DE CÁLCULO DE OBRA	PÁGINA: 1 DE 1

FECHA	DD	15	MM	6	AA	2025		CORTE N°		ELABORÓ	MITZI ROSSANA CASAS AGUILAR

OBJETO DEL CONTRATO	ADECUACION PARA LA UNIDAD DE ATENCION EN SALUD ITAIBE, ESE TIERRADENTRO, MUNICIPIO DE PAEZ				
INTERVENTOR		NIT O C.C.		CONTRATO DE INTERVENTORIA N°	
CONTRATISTA		NIT O C.C.		CONTRATO DE OBRA N°	

5.1	PISOS Y CIELO RASOS	ITEM	REPARACIÓN ALISTADO PISO 1:3 E=0.04 M PARA ZONAS EN MAL ESTADO	UNID.	m2	UBICACIÓN	GENERAL

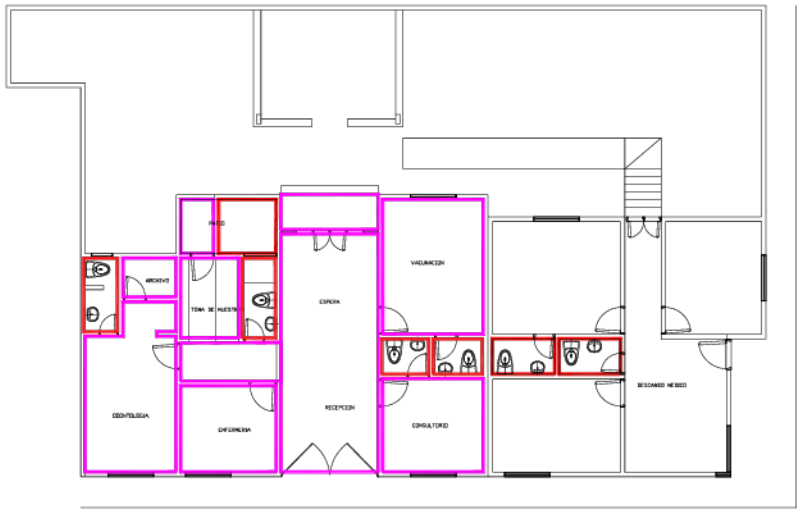

Fecha	Localización	Dimensiones Ancho	Alto	Longitud	No Elem.	Medida Total
	AREA ASISTENCIAL					
	CONSULTORIO		10,00			10,00
	RECEPCION Y ESPERA		24,60			24,60
	VACUNACION		14,50			14,50
	HALL ACCESO PATIO		3,65			3,65
	ENFERMERIA		9,00			9,00
	ODONTOLOGIA		15,00			15,00
	ARCHIVO		2,25			2,25
	TOMA DE MUESTRAS		5,00			5,00
	CORREDOR A ODONTOLOGIA		4,10			4,10
						-
						-
	PISO US CONSULTORIO	1,80				1,80
	PISO US VACUNACION	1,85				1,85
	PISO BAÑO GENERAL	2,85				2,85
	PISO FUTURO US PQR	3,30				3,30
	PISO ALMACENAMIENTO TM	1,90				1,90
	PISO US ODONTOLOGIA	2,65				2,65
	AREA DESCANSO MEDICO					
	PISO BAÑO DORMITORIO 1	2,35				2,35
	PISO BAÑO DORMITORIO 2	2,30				2,30
						-
						-
						-
						-
						-
						-
						-
						-
						-
						-
						-
	Subtotal					107,10
	TOTAL					**107,10**

MITZI ROSSANA CASAS AGUILAR
ARQUITECTA
Matricula Profesional No. 17700-57243 caldas

	SISTEMA INTEGRADO DE GESTIÓN	CÓDIGO: GPL-FO-024
		VERSIÓN:01
	MEMORIAS DE CÁLCULO DE OBRA	PÁGINA: 1 DE 1

FECHA	DD	15	MM	6	AA	2025		CORTE N°		ELABORÓ	MITZI ROSSANA CASAS AGUILAR
OBJETO DEL CONTRATO	ADECUACION PARA LA UNIDAD DE ATENCION EN SALUD ITAIBE, ESE TIERRADENTRO, MUNICIPIO DE PAEZ										
INTERVENTOR								NIT O C.C.		CONTRATO DE INTERVENTORIA N°	
CONTRATISTA								NIT O C.C.		CONTRATO DE OBRA N°	

5.2	PISOS Y CIELO RASOS	ITEM	REPOSICIÓN, SUMINISTRO E INSTALACIÓN DE CERAMICA DE 40X40 cm O SIMILAR EN MAL ESTADO	UNID.	M2	UBICACIÓN	GENERAL

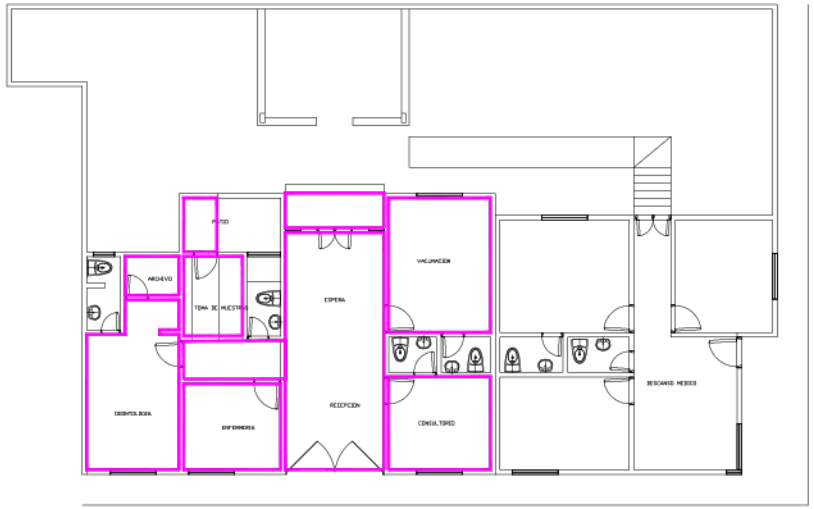

Fecha	Localización	Dimensiones Ancho	Dimensiones AREA	Dimensiones Longitud	No Elem.	Medida Total
	AREA ASISTENCIAL					
	CONSULTORIO		10,00			10,00
	RECEPCION Y ESPERA		24,60			24,60
	VACUNACION		14,50			14,50
	HALL ACCESO PATIO		3,65			3,65
	ENFERMERIA		9,00			9,00
	ODONTOLOGIA		15,00			15,00
	ARCHIVO		2,25			2,25
	TOMA DE MUESTRAS		5,00			5,00
	PISO ALMACENAMIENTO TM		1,90			1,90
	CORREDOR A ODONTOLOGIA		4,10			4,10
	Subtotal					90,00
	TOTAL					**90,00**

MITZI ROSSANA CASAS AGUILAR
ARQUITECTA
Matricula Profesional No. 17700-57243 caldas

	SISTEMA INTEGRADO DE GESTIÓN	CÓDIGO: GPL-FO-024
		VERSIÓN:01
	MEMORIAS DE CÁLCULO DE OBRA	PÁGINA: 1 DE 1

FECHA	DD	15	MM	6	AA	2025	CORTE N°		ELABORÓ	MITZI ROSSANA CASAS AGUILAR
OBJETO DEL CONTRATO	ADECUACION PARA LA UNIDAD DE ATENCION EN SALUD ITAIBE, ESE TIERRADENTRO, MUNICIPIO DE PAEZ									
INTERVENTOR							NIT O C.C.		CONTRATO DE INTERVENTORIA N°	
CONTRATISTA							NIT O C.C.		CONTRATO DE OBRA N°	

5.3	PISOS Y CIELO RASOS	ITEM	GUARDAESCOBA EN CERAMICA H= 7 CM	UNID.	ML	UBICACIÓN	GENERAL

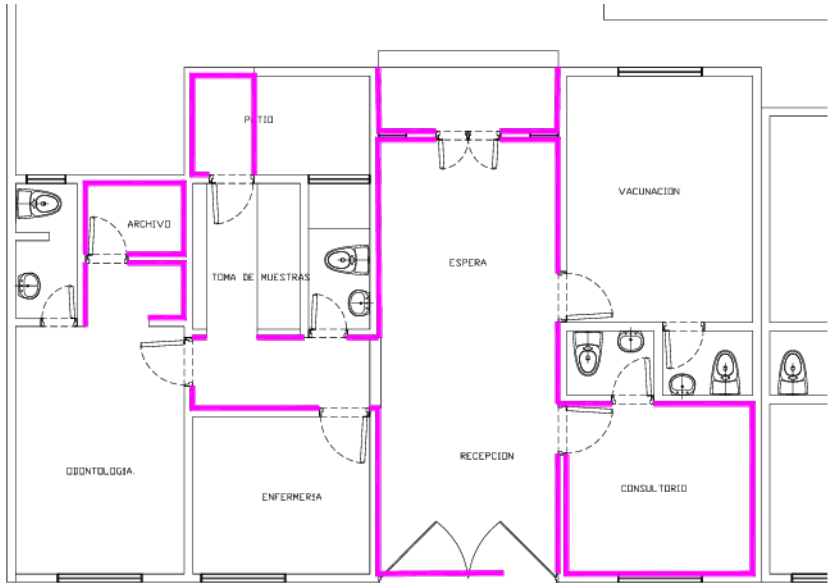

Fecha	Localización	Dimensiones Ancho	Dimensiones Alto	Dimensiones Longitud	No Elem.	Medida Total
	AREA ASISTENCIAL					
	RECEPCION Y ESPERA			16,90		16,90
	CONSULTORIO			11,30		11,30
	CIRCULACION A ODONTOLOGIA			4,50		4,50
	ALMACENAMIENTO TM			4,90		4,90
	ARCHIVO ODONTOLOGIA			5,30		5,30
	HALL ARCHIVO			3,80		3,80
	HALL FACHADA POSTERIOR			4,30		4,30
	Subtotal					51,00
	TOTAL					**51,00**

MITZI ROSSANA CASAS AGUILAR
ARQUITECTA
Matricula Profesional No. 17700-57243 caldas

	SISTEMA INTEGRADO DE GESTIÓN	CÓDIGO: GPL-FO-024
		VERSIÓN:01
	MEMORIAS DE CÁLCULO DE OBRA	PÁGINA: 1 DE 1

FECHA	DD	15	MM	6	AA	2025	CORTE N°		ELABORÓ	MITZI ROSSANA CASAS AGUILAR
OBJETO DEL CONTRATO	ADECUACION PARA LA UNIDAD DE ATENCION EN SALUD ITAIBE, ESE TIERRADENTRO, MUNICIPIO DE PAEZ									
INTERVENTOR							NIT O C.C.		CONTRATO DE INTERVENTORIA N°	
CONTRATISTA							NIT O C.C.		CONTRATO DE OBRA N°	

5.4	PISOS Y CIELO RASOS	ITEM	MEDIA CAÑA EN PVC PISO PARED	UNID.	ML	UBICACIÓN	GENERAL

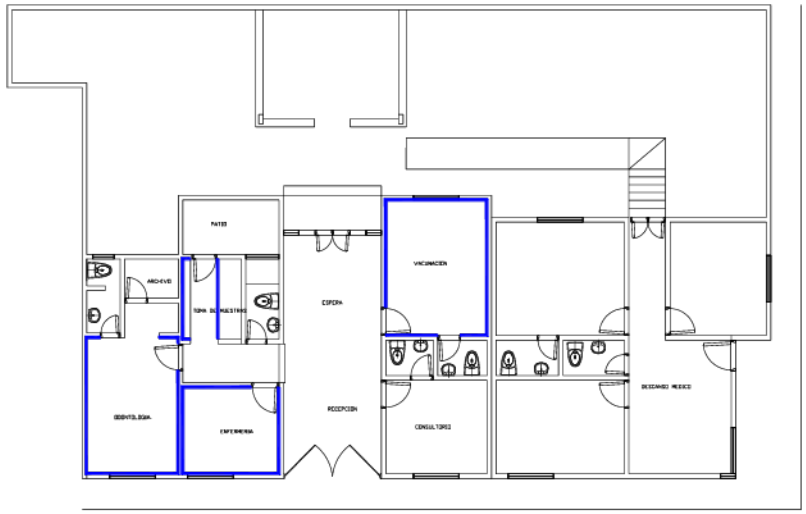

Fecha	Localización	Dimensiones Ancho	Alto	Longitud	No Elem.	Medida Total
	AREA ASISTENCIAL					
	VACUNACION			13,80		13,80
	TOMA DE MUESTRAS			5,70		5,70
	ODONTOLOGIA			12,10		12,10
	ENFERMERIA			11,10		11,10
	Subtotal					42,70
	TOTAL					**42,70**

MITZI ROSSANA CASAS AGUILAR
ARQUITECTA
Matricula Profesional No. 17700-57243 caldas

	SISTEMA INTEGRADO DE GESTIÓN	**CÓDIGO: GPL-FO-024**
		VERSIÓN:01
	MEMORIAS DE CÁLCULO DE OBRA	**PÁGINA: 1 DE 1**

FECHA	DD	15	MM	6	AA	2025	CORTE N°		ELABORÓ	MITZI ROSSANA CASAS AGUILAR
OBJETO DEL CONTRATO	ADECUACION PARA LA UNIDAD DE ATENCION EN SALUD ITAIBE, ESE TIERRADENTRO, MUNICIPIO DE PAEZ									
INTERVENTOR							NIT O C.C.		CONTRATO DE INTERVENTORIA N°	
CONTRATISTA							NIT O C.C.		CONTRATO DE OBRA N°	

5.5	PISOS Y CIELO RASOS	ITEM	REPOSICIÓN DE CIELO RASO EN PVC (INCLUYE ESTRUCTURA DE SOPORTE Y TODOS LOS ELEMENTOS NECESARIOS PARA SU	UNID.	M2	UBICACIÓN	GENERAL

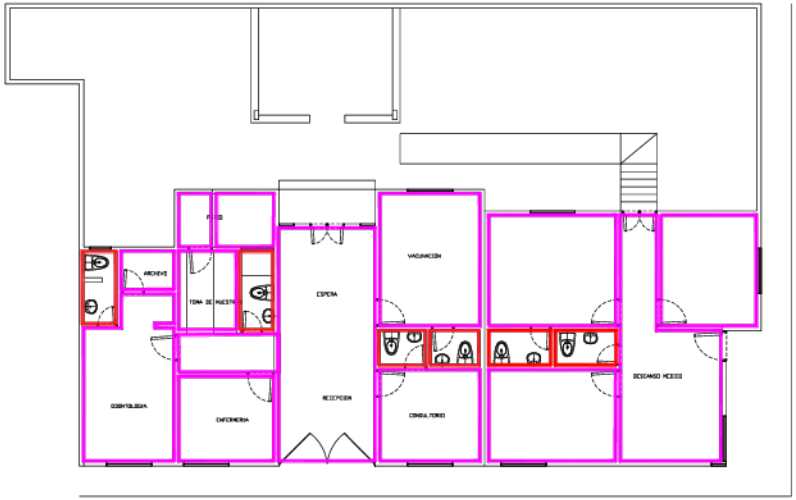

Fecha	Localización	Dimensiones Ancho	Dimensiones AREA	Dimensiones Longitud	No Elem.	Medida Total
	AREA ASISTENCIAL					
	CONSULTORIO		10,00			10,00
	ESPERA Y RECEPCION		24,60			24,60
	VACUNACION		14,50			14,50
	ENFERMERIA		9,00			9,00
	ODONTOLOGIA		15,00			15,00
	ARCHIVO		2,25			2,25
	TOMA DE MUESTRAS		5,00			5,00
	CORREDOR A ODONTOLOGIA		4,10			4,10
	US CONSULTORIO		1,80			1,80
	US VACUNACION		1,85			1,85
	BAÑO GENERAL		2,85			2,85
	US ODONTOLOGIA		2,65			2,65
	FUTURO U.S PQR		3,32			3,32
	ALMACENAMIENTO TM		1,90			1,90
						-
	AREA DESCANSO MEDICO					-
	DORMITORIO 1		12,65			12,65
	DORMITORIO 2		15,50			15,50
	SALON Y CORREDOR		18,95			18,95
	OFICINA		11,90			11,90
	Subtotal					157,82
	TOTAL					**157,82**

MITZI ROSSANA CASAS AGUILAR
ARQUITECTA
Matricula Profesional No. 17700-57243 caldas

	SISTEMA INTEGRADO DE GESTIÓN	CÓDIGO: GPL-FO-024
	MEMORIAS DE CÁLCULO DE OBRA	VERSIÓN:01
		PÁGINA: 1 DE 1

FECHA	DD	15	MM	6	AA	2025		CORTE Nº		ELABORÓ	MITZI ROSSANA CASAS AGUILAR
OBJETO DEL CONTRATO	ADECUACION PARA LA UNIDAD DE ATENCION EN SALUD ITAIBE, ESE TIERRADENTRO, MUNICIPIO DE PAEZ										
INTERVENTOR								NIT O C.C.		CONTRATO DE INTERVENTORIA Nº	
CONTRATISTA								NIT O C.C.		CONTRATO DE OBRA Nº	

6.1	ENCHAPES Y ACCESORIOS BAÑOS	ITEM	REPOSICIÓN DE CERAMICA PISO Y PARED PARA ZONAS HUMEDAS EN MAL ESTADO (INCLUYE BOQUILLA COLOR, WING Y LINEALES)	UNID.	m2	UBICACIÓN	GENERAL

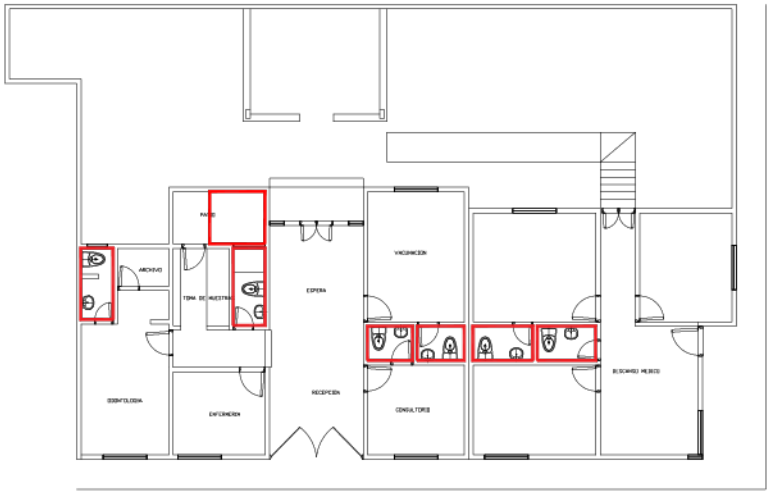

Fecha	Localización	Dimensiones Ancho	AREA	Longitud	No Elem.	Medida Total
	AREA ASISTENCIAL					
	PISO US CONSULTORIO	1,80				1,80
	PISO US VACUNACION	1,85				1,85
	PISO BAÑO GENERAL	2,85				2,85
	PISO PATIO	5,60				5,60
	PISO US ODONTOLOGIA	2,65				2,65
	PISO FUTURO US PQR	3,32				3,32
	PARED US CONSULTORIO		2,00	4,65		9,30
	PARED US VACUNACION		2,00	4,75		9,50
	PARED BAÑO GENERAL		2,00	6,60		13,20
	PARED US ODONTOLOGIA		2,00	6,25		12,50
	PARED FUTURO US PQR		2,00	7,28		14,56
	AREA DESCANSO MEDICO					
	PISO BAÑO DORMITORIO 1	2,35				2,35
	PISO BAÑO DORMITORIO 2	2,30				2,30
	PARED BAÑO DORMITORIO 1		2,00	5,65		11,30
	PARED BAÑO DORMITORIO 2		2,00	5,55		11,10
						-
						-
						-
						-
						-
						-
						-
						-
						-
						-
						-
						-
						-
						-
						-
						-
						-
	Subtotal					104,18
	VANOS					11,85
	TOTAL					92,33

MITZI ROSSANA CASAS AGUILAR
ARQUITECTA
Matrícula Profesional No. 17700-57243 caldas

	SISTEMA INTEGRADO DE GESTIÓN	**CÓDIGO: GPL-FO-024**
		VERSIÓN:01
	MEMORIAS DE CÁLCULO DE OBRA	**PÁGINA: 1 DE 1**

FECHA	DD	15	MM	6	AA	2025		CORTE N°		ELABORO	MITZI ROSSANA CASAS AGUILAR
OBJETO DEL CONTRATO	ADECUACION PARA LA UNIDAD DE ATENCION EN SALUD ITAIBE, ESE TIERRADENTRO, MUNICIPIO DE PAEZ										
INTERVENTOR								NIT O C.C.		CONTRATO DE INTERVENTORIA N°	
CONTRATISTA								NIT O C.C.		CONTRATO DE OBRA N°	

6.2	ENCHAPES Y ACCESORIOS BAÑOS	ITEM	REPOSICION E INSTALACION DE SANITARIO INSTITUCIONAL EN MAL ESTADO (INCLUYE TODOS LOS ACCESORIOS NECESARIOS PARA SU CORRECTO FUNCIONAMIENTO)	UNID.	und	UBICACIÓN	GENERAL

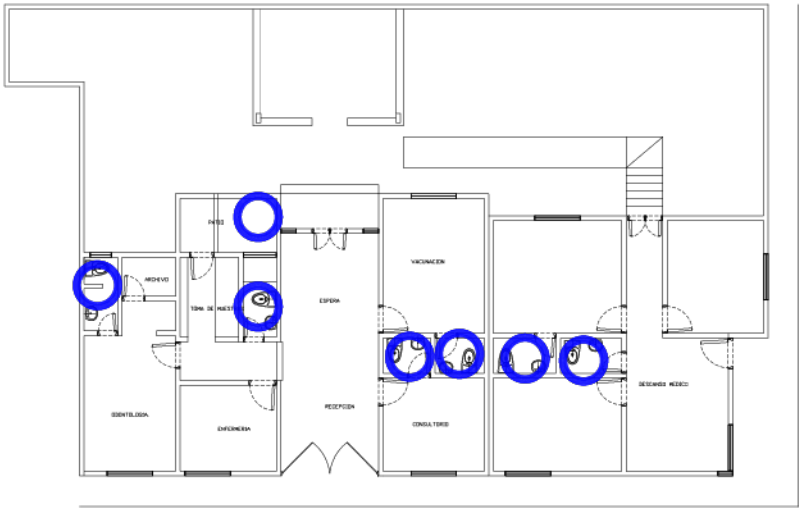

Fecha	Localización	Dimensiones Ancho	Dimensiones Alto	Dimensiones Longitud	No Elem.	Medida Total
	AREA ASISTENCIAL					
						-
	U.S CONSULTORIO				1,00	1,00
	U.S VACUNACIÓN				1,00	1,00
	BAÑO GENERAL				1,00	1,00
	U.S ODONTOLOGIA				1,00	1,00
	FUTURO U.S. PQR				1,00	1,00
	AREA DESCANSO MEDICO					-
	U.S DORMITORIO 1				1,00	1,00
	U.S DORMITORIO 2				1,00	1,00
	Subtotal					7,00
	TOTAL					**7,00**

MITZI ROSSANA CASAS AGUILAR
ARQUITECTA
Matrícula Profesional No. 17700-57243 caldas

	SISTEMA INTEGRADO DE GESTIÓN	CÓDIGO: GPL-FO-024
		VERSIÓN:01
	MEMORIAS DE CÁLCULO DE OBRA	PÁGINA: 1 DE 1

FECHA	DD	15	MM	6	AA	2025		CORTE N°		ELABORO	MITZI ROSSANA CASAS AGUILAR	
OBJETO DEL CONTRATO	ADECUACION PARA LA UNIDAD DE ATENCION EN SALUD ITAIBE, ESE TIERRADENTRO, MUNICIPIO DE PAEZ											
INTERVENTOR								NIT O C.C.			CONTRATO DE INTERVENTORIA N°	
CONTRATISTA								NIT O C.C.			CONTRATO DE OBRA N°	

6.3	ENCHAPES Y ACCESORIOS BAÑOS	ITEM	REPOSICIÓN E INSTALACIÓN DE LAVAMANOS INSTITUCIONAL EN MAL ESTADO (INCLUYE GRIFO Y TODOS LOS ACCESORIOS NECESARIOS PARA SU CORRECTO FUNCIONAMIENTO)	UNID.	UD	UBICACIÓN	GENERAL

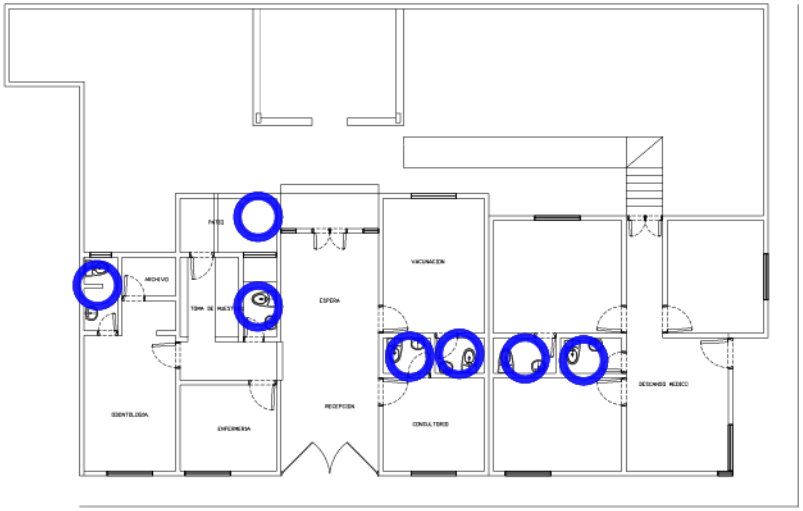

Fecha	Localización	Dimensiones Ancho	Dimensiones Alto	Dimensiones Longitud	No Elem.	Medida Total
	AREA ASISTENCIAL					
						-
	U.S CONSULTORIO				1,00	1,00
	U.S VACUNACIÓN				1,00	1,00
	BAÑO GENERAL				1,00	1,00
	U.S ODONTOLOGIA				1,00	1,00
	FUTURO U.S. PQR				1,00	1,00
	AREA DESCANSO MEDICO					-
	U.S DORMITORIO 1				1,00	1,00
	U.S DORMITORIO 2				1,00	1,00
	Subtotal					7,00
	TOTAL					**7,00**

MITZI ROSSANA CASAS AGUILAR
ARQUITECTA
Matrícula Profesional No. 17700-57243 caldas

	SISTEMA INTEGRADO DE GESTIÓN	**CÓDIGO: GPL-FO-024**
		VERSIÓN:01
	MEMORIAS DE CÁLCULO DE OBRA	**PÁGINA: 1 DE 1**

FECHA	DD	15	MM	6	AA	2025		CORTE N°		ELABORO	MITZI ROSSANA CASAS AGUILAR
OBJETO DEL CONTRATO	ADECUACION PARA LA UNIDAD DE ATENCION EN SALUD ITAIBE, ESE TIERRADENTRO, MUNICIPIO DE PAEZ										
INTERVENTOR								NIT O C.C.		CONTRATO DE INTERVENTORIA N°	
CONTRATISTA								NIT O C.C.		CONTRATO DE OBRA N°	

6.4	ENCHAPES Y ACCESORIOS BAÑOS	ITEM	BARRA DE SEGURIDAD AI-304 CAL 18-80-90CM	UNID.	UD	UBICACIÓN	GENERAL

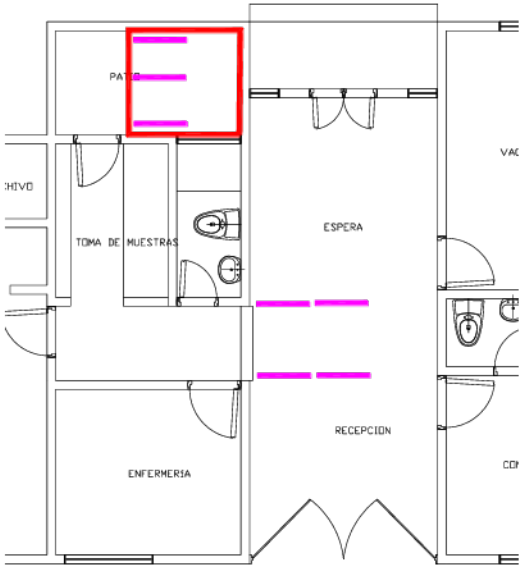

Fecha	Localización	Dimensiones Ancho	Alto	Longitud	No Elem.	Medida Total
	FUTURO U.S. PQR				3,00	3,00
	BARANDA RAMPA				4,00	4,00
	Subtotal					7,00
	TOTAL					**7,00**

MITZI ROSSANA CASAS AGUILAR
ARQUITECTA
Matrícula Profesional No. 17700-57243 caldas

	SISTEMA INTEGRADO DE GESTIÓN	CÓDIGO: GPL-FO-024
		VERSIÓN:01
	MEMORIAS DE CÁLCULO DE OBRA	PÁGINA: 1 DE 1

FECHA	DD	15	MM	6	AA	2025		CORTE N°		ELABORO	MITZI ROSSANA CASAS AGUILAR
OBJETO DEL CONTRATO	ADECUACION PARA LA UNIDAD DE ATENCION EN SALUD ITAIBE, ESE TIERRADENTRO, MUNICIPIO DE PAEZ										
INTERVENTOR								NIT O C.C.		CONTRATO DE INTERVENTORIA N°	
CONTRATISTA								NIT O C.C.		CONTRATO DE OBRA N°	

6.5	ENCHAPES Y ACCESORIOS BAÑOS	ITEM	CONJUNTO DE GRIFERIA	UNID.	UD	UBICACIÓN	GENERAL

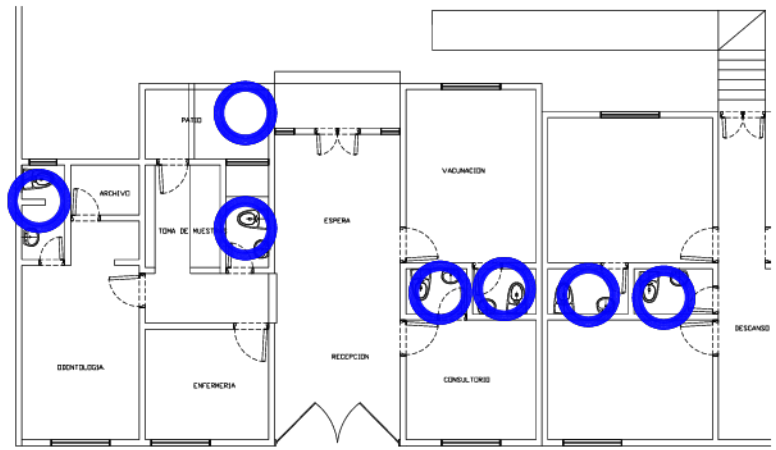

Fecha	Localización	Dimensiones Ancho	Alto	Longitud	No Elem.	Medida Total
	AREA ASISTENCIAL					
						-
	U.S CONSULTORIO				1,00	1,00
	U.S VACUNACIÓN				1,00	1,00
	BAÑO GENERAL				1,00	1,00
	U.S ODONTOLOGIA				1,00	1,00
	FUTURO U.S. PQR				1,00	1,00
	AREA DESCANSO MEDICO					-
	U.S DORMITORIO 1				1,00	1,00
	U.S DORMITORIO 2				1,00	1,00
	Subtotal					7,00
	TOTAL					**7,00**

MITZI ROSSANA CASAS AGUILAR
ARQUITECTA
Matrícula Profesional No. 17700-57243 caldas

	SISTEMA INTEGRADO DE GESTIÓN	CÓDIGO: GPL-FO-024
		VERSIÓN:01
	MEMORIAS DE CÁLCULO DE OBRA	PÁGINA: 1 DE 1

FECHA	DD	15	MM	6	AA	2025		CORTE N°		ELABORO	MITZI ROSSANA CASAS AGUILAR
OBJETO DEL CONTRATO	ADECUACION PARA LA UNIDAD DE ATENCION EN SALUD ITAIBE, ESE TIERRADENTRO, MUNICIPIO DE PAEZ										
INTERVENTOR								NIT O C.C.		CONTRATO DE INTERVENTORIA N°	
CONTRATISTA								NIT O C.C.		CONTRATO DE OBRA N°	

6.6	ENCHAPES Y ACCESORIOS BAÑOS	ITEM	MESONES EN ACERO INOXIDABLE CON POCETA EN MAL ESTADO	UNID.	ML	UBICACIÓN	GENERAL

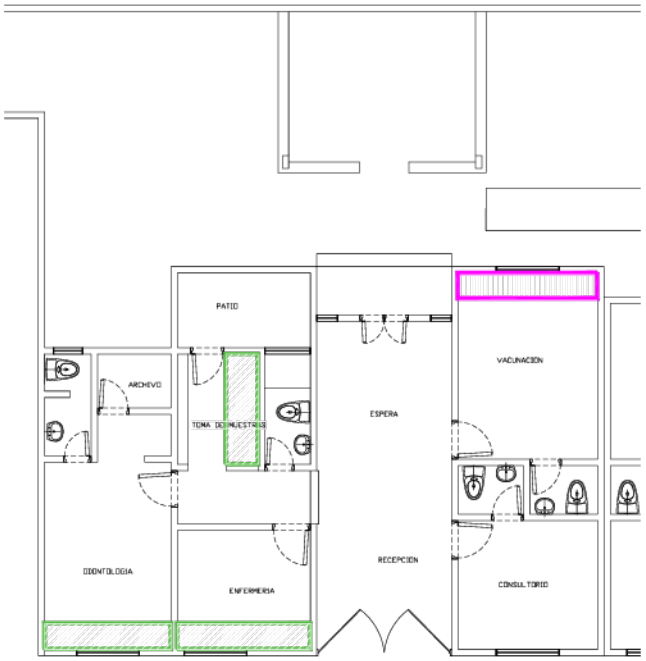

Fecha	Localización	Dimensiones Ancho	Dimensiones Alto	Dimensiones Longitud	No Elem.	Medida Total
	AREA ASISTENCIAL					
	MESON ENFERMERIA			3,15		3,15
	MESON ODONTOLOGIA			3,00		3,00
	MESON TOMA DE MUESTRAS			2,60		2,60
	MESON NUEVO EN VACUNACIÓN			3,30		3,30
	Subtotal					8,90
	TOTAL					**8,90**

MITZI ROSSANA CASAS AGUILAR
ARQUITECTA
Matrícula Profesional No. 17700-57243 caldas

	SISTEMA INTEGRADO DE GESTIÓN	CÓDIGO: GPL-FO-024
		VERSIÓN:01
	MEMORIAS DE CÁLCULO DE OBRA	PÁGINA: 1 DE 1

FECHA	DD	15	MM	6	AA	2025		CORTE N°		ELABORÓ	MITZI ROSSANA CASAS AGUILAR

OBJETO DEL CONTRATO	ADECUACION PARA LA UNIDAD DE ATENCION EN SALUD ITAIBE, ESE TIERRADENTRO, MUNICIPIO DE PAEZ				
INTERVENTOR		NIT O C.C.		CONTRATO DE INTERVENTORIA N°	
CONTRATISTA		NIT O C.C.		CONTRATO DE OBRA N°	

7.1	SUMINISTRO E INSTALACIÓN DE CARPINTERIA	ITEM	REPOSICIÓN DE PUERTA SENCILLA 0,9m X 2m EN ALUMINIO	UNID.	UD	UBICACIÓN	GENERAL

Fecha	Localización	Dimensiones Ancho	Alto	Longitud	No Elem.	Medida Total
	AREA ASISTENCIAL					
	CONSULTORIO				1,00	1,00
	US CONSULTORIO				1,00	1,00
	VACUNACION				1,00	1,00
	US VACUNACION				1,00	1,00
	ENFERMERIA				1,00	1,00
	ODONTOLOGIA				1,00	1,00
	ARCHIVO				1,00	1,00
	US ODONTOLOGIA				1,00	1,00
	TOMA DE MUESTRAS				1,00	1,00
	BAÑO GENERAL				1,00	1,00
	FUTURO US PQR				1,00	1,00
	AREA DESCANSO MEDICO					
	ACCESO				1,00	1,00
	OFICINA 1				1,00	1,00
	DORMITORIO 1				1,00	1,00
	BAÑO DORMITORIO 1				1,00	1,00
	DORMITORIO 2				1,00	1,00
	BAÑO DORMITORIO 2				1,00	1,00
	Subtotal					17,00
	TOTAL					**17,00**

MITZI ROSSANA CASAS AGUILAR
ARQUITECTA
Matricula Profesional No. 17700-57243 caldas

	SISTEMA INTEGRADO DE GESTIÓN	CÓDIGO: GPL-FO-024
		VERSIÓN:01
	MEMORIAS DE CÁLCULO DE OBRA	PÁGINA: 1 DE 1

FECHA	DD	15	MM	6	AA	2025		CORTE N°		ELABORÓ	MITZI ROSSANA CASAS AGUILAR
OBJETO DEL CONTRATO	ADECUACION PARA LA UNIDAD DE ATENCION EN SALUD ITAIBE, ESE TIERRADENTRO, MUNICIPIO DE PAEZ										
INTERVENTOR								NIT O C.C.		CONTRATO DE INTERVENTORIA N°	
CONTRATISTA								NIT O C.C.		CONTRATO DE OBRA N°	

7.2	SUMINISTRO E INSTALACIÓN DE CARPINTERIA	ITEM	REPOSICIÓN DE PUERTA DOBLE EN ALUMINIO	UNID.	UD	UBICACIÓN	GENERAL

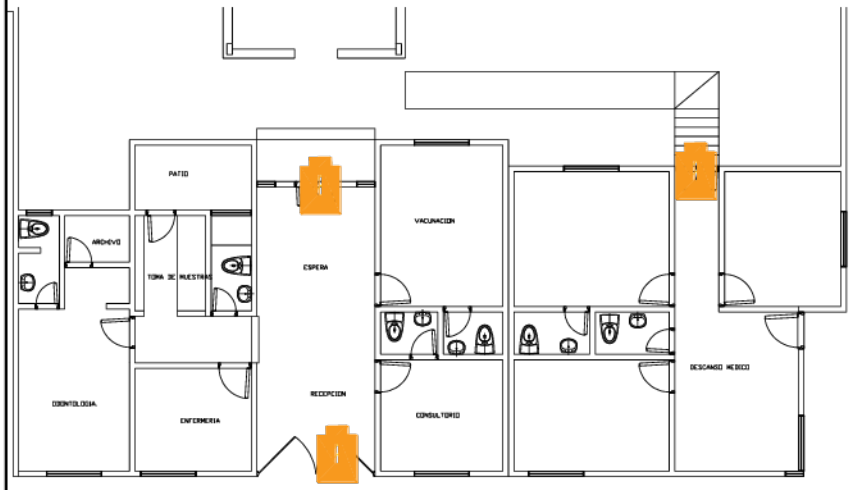

Fecha	Localización	Dimensiones Ancho	Alto	Longitud	No Elem.	Medida Total
	AREA ASISTENCIAL					
	PUERTA ENTRADA 1,2 X 2,10				1,00	1,00
	PUERTA ACCESO FACHADA POSTERIOR				1,00	1,00
	AREA DESCANSO MEDICO					
	PUERTA ACCESO FACHADA POSTERIOR				1,00	1,00
	Subtotal					3,00
	TOTAL					**3,00**

MITZI ROSSANA CASAS AGUILAR
ARQUITECTA
Matricula Profesional No. 17700-57243 caldas

	SISTEMA INTEGRADO DE GESTIÓN	CÓDIGO: GPL-FO-024
		VERSIÓN:01
	MEMORIAS DE CÁLCULO DE OBRA	PÁGINA: 1 DE 1

FECHA	DD	15	MM	6	AA	2025	CORTE N°		ELABORÓ	MITZI ROSSANA CASAS AGUILAR
OBJETO DEL CONTRATO	ADECUACION PARA LA UNIDAD DE ATENCION EN SALUD ITAIBE, ESE TIERRADENTRO, MUNICIPIO DE PAEZ									
INTERVENTOR							NIT O C.C.		CONTRATO DE INTERVENTORIA N°	
CONTRATISTA							NIT O C.C.		CONTRATO DE OBRA N°	

7.3	SUMINISTRO E INSTALACIÓN DE CARPINTERIA	ITEM	VENTANA CON MARCO EN ALUMINIO	UNID.	M2	UBICACIÓN	GENERAL

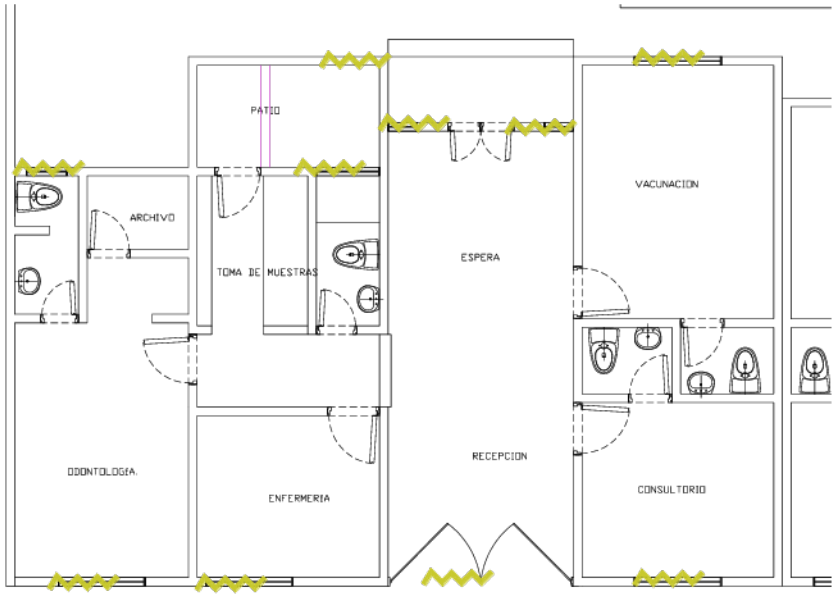

Fecha	Localización	Dimensiones Ancho	Alto	Longitud	No Elem.	Medida Total
	AREA ASISTENCIAL					
	CONSULTORIO	1,50	1,30		1,00	1,95
	RECEPCION Y ESPERA	0,50	1,30		2,00	1,30
	VENTANA NUEVA EN FACHADA ACCESO (1,5 X 1,3)	1,50	1,30		1,00	1,95
	VACUNACION	1,50	1,30		1,00	1,95
	ENFERMERIA	1,50	1,30		1,00	1,95
	ODONTOLOGIA	1,50	1,30		1,00	1,95
	US ODONTOLOGIA	0,70	0,50		1,00	0,35
	BAÑO GENERAL	1,20	0,50		1,00	0,60
	VENTANA LUCETA EN FUTURO U.S. PQR (0,7 X 0,5)	0,70	0,50		1,00	0,35
	Subtotal					12,35
	TOTAL					**12,35**

MITZI ROSSANA CASAS AGUILAR
ARQUITECTA
Matricula Profesional No. 17700-57243 caldas

	SISTEMA INTEGRADO DE GESTIÓN	CÓDIGO: GPL-FO-024
		VERSIÓN:01
	MEMORIAS DE CÁLCULO DE OBRA	PÁGINA: 1 DE 1

FECHA	DD	15	MM	6	AA	2025		CORTE N°		ELABORÓ	MITZI ROSSANA CASAS AGUILAR

OBJETO DEL CONTRATO	ADECUACION PARA LA UNIDAD DE ATENCION EN SALUD ITAIBE, ESE TIERRADENTRO, MUNICIPIO DE PAEZ				
INTERVENTOR		NIT O C.C.		CONTRATO DE INTERVENTORIA N°	
CONTRATISTA		NIT O C.C.		CONTRATO DE OBRA N°	

8.1	REPARACION INSTALACIONES ELECTRICAS	ITEM	SALIDA DE ILUMINACION PARA LAMPARAS TIPO LED	UNID.	UD	UBICACIÓN	GENERAL

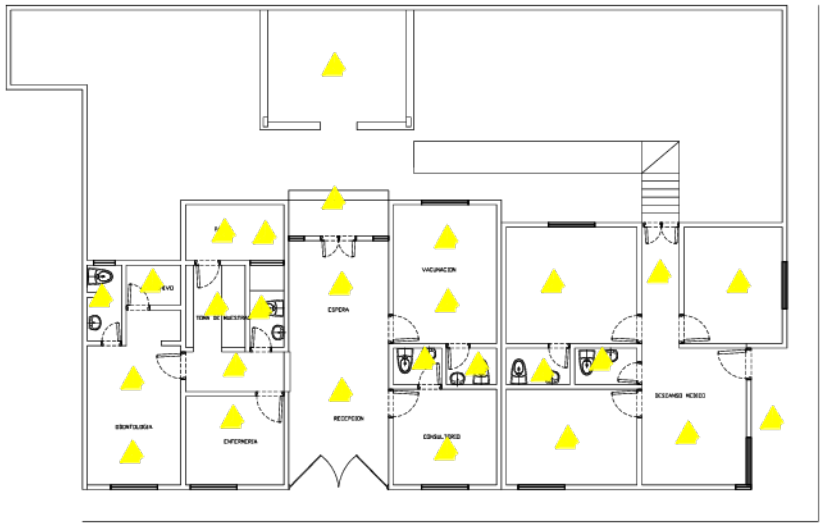

Fecha	Localización	Dimensiones Ancho	Dimensiones Alto	Dimensiones Longitud	No Elem.	Medida Total
	AREA ASISTENCIAL					
	CONSULTORIO				1,00	1,00
	US CONSULTORIO				1,00	1,00
	VACUNACION				2,00	2,00
	US VACUNACION				1,00	1,00
	ENFERMERIA				1,00	1,00
	ODONTOLOGIA				2,00	2,00
	ARCHIVO				1,00	1,00
	US ODONTOLOGIA				1,00	1,00
	TOMA DE MUESTRAS				1,00	1,00
	BAÑO GENERAL				1,00	1,00
	RECEPCIÓN Y ESPERA				2,00	2,00
	ACCESO FACHADA POSTERIOR				1,00	1,00
	QUIOSKO				1,00	1,00
	ALMACENAMIENTO TM				1,00	1,00
	CIRCULACION A ODONTOLOGIA				1,00	1,00
	FUTURO U.S PQR				1,00	1,00
	AREA DESCANSO MEDICO					-
	ACCESO				1,00	1,00
	ESTAR				1,00	1,00
	OFICINA 1				1,00	1,00
	DORMITORIO 1				1,00	1,00
	BAÑO DORMITORIO 1				1,00	1,00
	DORMITORIO 2				1,00	1,00
	BAÑO DORMITORIO 2				1,00	1,00
	CIRCULACIÓN				1,00	1,00
	Subtotal					27,00
	TOTAL					**27,00**

MITZI ROSSANA CASAS AGUILAR
ARQUITECTA
Matricula Profesional No. 17700-57243 caldas

	SISTEMA INTEGRADO DE GESTIÓN	CÓDIGO: GPL-FO-024
		VERSIÓN:01
	MEMORIAS DE CÁLCULO DE OBRA	PÁGINA: 1 DE 1

FECHA	DD	15	MM	6	AA	2025		CORTE N°		ELABORÓ	MITZI ROSSANA CASAS AGUILAR
OBJETO DEL CONTRATO	ADECUACION PARA LA UNIDAD DE ATENCION EN SALUD ITAIBE, ESE TIERRADENTRO, MUNICIPIO DE PAEZ										
INTERVENTOR								NIT O C.C.		CONTRATO DE INTERVENTORIA N°	
CONTRATISTA								NIT O C.C.		CONTRATO DE OBRA N°	

8.2	REPARACION INSTALACIONES ELECTRICAS	ITEM	SUMINISTRO E INSTALACION LUMINARIA LED 40W	UNID.	UND	UBICACIÓN	GENERAL

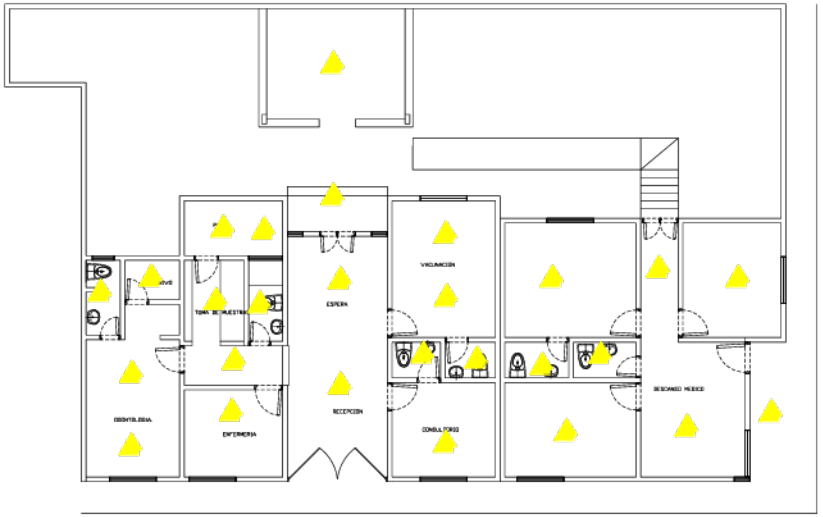

Fecha	Localización	Dimensiones Ancho	Dimensiones Alto	Dimensiones Longitud	No Elem.	Medida Total
	AREA ASISTENCIAL					
	CONSULTORIO				1,00	1,00
	US CONSULTORIO				1,00	1,00
	VACUNACION				2,00	2,00
	US VACUNACION				1,00	1,00
	ENFERMERIA				1,00	1,00
	ODONTOLOGIA				2,00	2,00
	ARCHIVO				1,00	1,00
	US ODONTOLOGIA				1,00	1,00
	TOMA DE MUESTRAS				1,00	1,00
	BAÑO GENERAL				1,00	1,00
	RECEPCIÓN Y ESPERA				2,00	2,00
	ACCESO FACHADA POSTERIOR				1,00	1,00
	QUIOSKO				1,00	1,00
	ALMACENAMIENTO TM				1,00	1,00
	CIRCULACION A ODONTOLOGIA				1,00	1,00
	FUTURO U.S PQR				1,00	1,00
	AREA DESCANSO MEDICO					-
	ACCESO				1,00	1,00
	ESTAR				1,00	1,00
	OFICINA 1				1,00	1,00
	DORMITORIO 1				1,00	1,00
	BAÑO DORMITORIO 1				1,00	1,00
	DORMITORIO 2				1,00	1,00
	BAÑO DORMITORIO 2				1,00	1,00
	CIRCULACIÓN				1,00	1,00
	Subtotal					27,00
	TOTAL					**27,00**

MITZI ROSSANA CASAS AGUILAR
ARQUITECTA
Matricula Profesional No. 17700-57243 caldas

	SISTEMA INTEGRADO DE GESTIÓN	CÓDIGO: GPL-FO-024
		VERSIÓN:01
	MEMORIAS DE CÁLCULO DE OBRA	PÁGINA: 1 DE 1

FECHA	DD	15	MM	6	AA	2025	CORTE N°		ELABORÓ	MITZI ROSSANA CASAS AGUILAR
OBJETO DEL CONTRATO	ADECUACION PARA LA UNIDAD DE ATENCION EN SALUD ITAIBE, ESE TIERRADENTRO, MUNICIPIO DE PAEZ									
INTERVENTOR							NIT O C.C.		CONTRATO DE INTERVENTORIA N°	
CONTRATISTA							NIT O C.C.		CONTRATO DE OBRA N°	

8.3	REPARACION INSTALACIONES ELECTRICAS	ITEM	SALIDA TOMACORRIENTE DOBLE GFCI 4#12 (LS TC) EMT 3/4" MARQUILLAS	UNID.	UND	UBICACIÓN	GENERAL

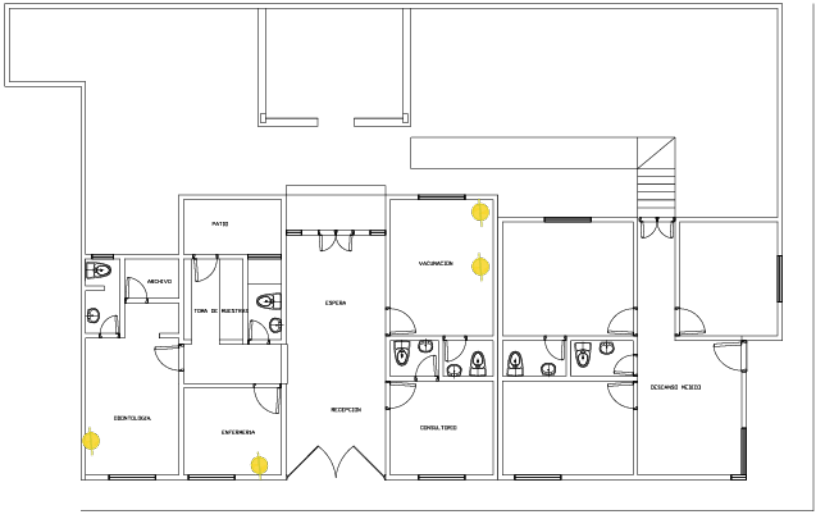

Fecha	Localización	Dimensiones Ancho	Alto	Longitud	No Elem.	Medida Total
	VACUNACION				2,00	2,00
	ENFERMERIA				1,00	1,00
	ODONTOLOGIA				1,00	1,00
	Subtotal					4,00
	TOTAL					4,00

MITZI ROSSANA CASAS AGUILAR
ARQUITECTA
Matricula Profesional No. 17700-57243 caldas

	SISTEMA INTEGRADO DE GESTIÓN	CÓDIGO: GPL-FO-024
		VERSIÓN:01
	MEMORIAS DE CÁLCULO DE OBRA	PÁGINA: 1 DE 1

FECHA	DD	15	MM	6	AA	2025		CORTE N°		ELABORÓ	MITZI ROSSANA CASAS AGUILAR	
OBJETO DEL CONTRATO	ADECUACION PARA LA UNIDAD DE ATENCION EN SALUD ITAIBE, ESE TIERRADENTRO, MUNICIPIO DE PAEZ											
INTERVENTOR								NIT O C.C.			CONTRATO DE INTERVENTORIA N°	
CONTRATISTA								NIT O C.C.			CONTRATO DE OBRA N°	

8.4	REPARACION INSTALACIONES ELECTRICAS	ITEM	SALIDA TOMACORRIENTE DOBLE 3#12 (LS TC) EMT 3/4" MARQUILLAS DUCTOS EMT DE 1/2" Y/O 3/4", CON ACCESORIOS CABLE CU 4#12 (LS TC)THHN,CAJAS METALICAS 2 X 4 EN PARED / CAJA METALICA/ CONECTORES ROSCADOS/ TOMACORRIENTE	UNID.	UND	UBICACIÓN	GENERAL

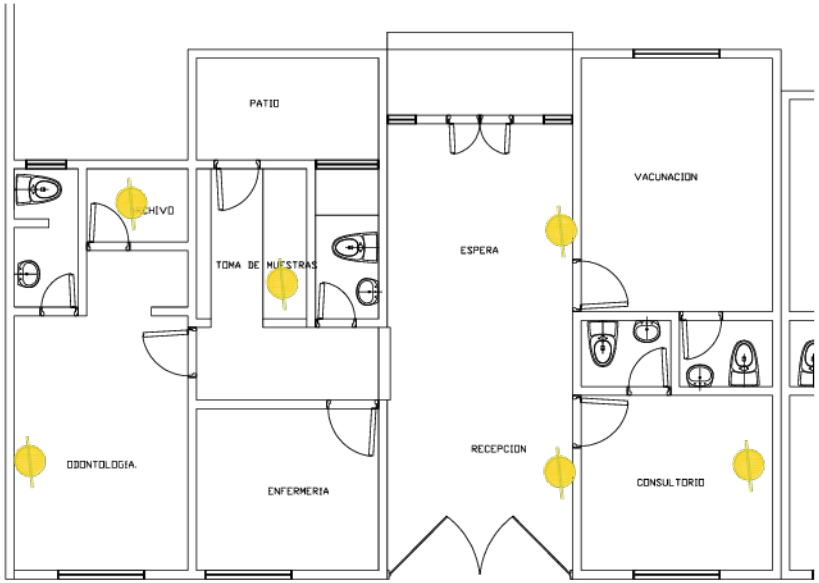

Fecha	Localización	Dimensiones Ancho	Alto	Longitud	No Elem.	Medida Total
	area asistencial					
	espera y recepcion				2,00	2,00
	consultorio				1,00	1,00
	toma de muestras				1,00	1,00
	archivo				1,00	1,00
	odontologia				1,00	1,00
	Subtotal					6,00
	TOTAL					**6,00**

MITZI ROSSANA CASAS AGUILAR
ARQUITECTA
Matricula Profesional No. 17700-57243 caldas

	SISTEMA INTEGRADO DE GESTIÓN	CÓDIGO: GPL-FO-024
		VERSIÓN:01
	MEMORIAS DE CÁLCULO DE OBRA	PÁGINA: 1 DE 1

FECHA	DD	15	MM	6	AA	2025		CORTE N°		ELABORÓ	MITZI ROSSANA CASAS AGUILAR
OBJETO DEL CONTRATO	ADECUACION PARA LA UNIDAD DE ATENCION EN SALUD ITAIBE, ESE TIERRADENTRO, MUNICIPIO DE PAEZ										
INTERVENTOR								NIT O C.C.		CONTRATO DE INTERVENTORIA N°	
CONTRATISTA								NIT O C.C.		CONTRATO DE OBRA N°	

8.4	REPARACION INSTALACIONES ELECTRICAS	ITEM	SALIDAS PARA INTERRUPTOR SENCILLO	UNID.	UND	UBICACIÓN	GENERAL

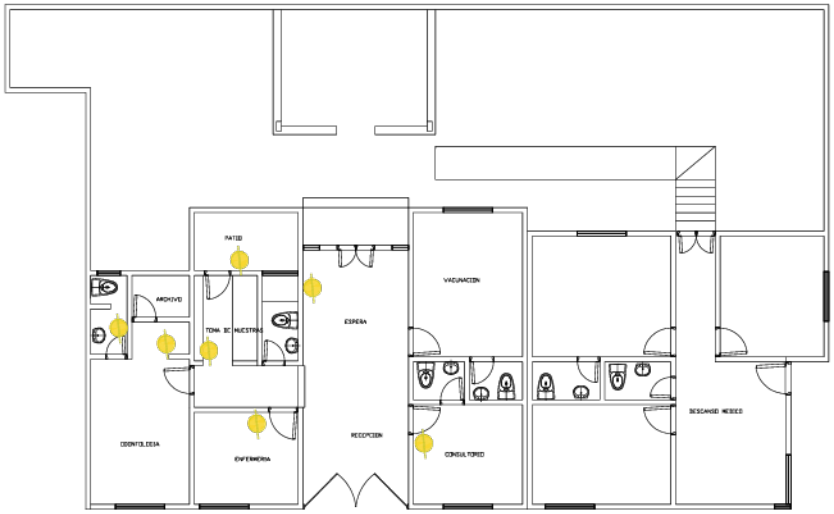

Fecha	Localización	Dimensiones Ancho	Dimensiones Alto	Dimensiones Longitud	No Elem.	Medida Total
	area asistencial					
	ARCHIVO				1,00	1,00
	US ODONTOLOGIA				1,00	1,00
	TOMA DE MUESTRAS				1,00	1,00
	FUTURO US PQR)ANTES PATIO)				1,00	1,00
	ESPERA				1,00	1,00
	CONSULTORIO				1,00	1,00
	ENFERMERIA				1,00	1,00
	Subtotal					7,00
	TOTAL					**7,00**

MITZI ROSSANA CASAS AGUILAR
ARQUITECTA
Matricula Profesional No. 17700-57243 caldas

	SISTEMA INTEGRADO DE GESTIÓN	CÓDIGO: GPL-FO-024
		VERSIÓN:01
	MEMORIAS DE CÁLCULO DE OBRA	PÁGINA: 1 DE 1

FECHA	DD	15	MM	6	AA	2025	CORTE N°		ELABORÓ	MITZI ROSSANA CASAS AGUILAR
OBJETO DEL CONTRATO	ADECUACION PARA LA UNIDAD DE ATENCION EN SALUD ITAIBE, ESE TIERRADENTRO, MUNICIPIO DE PAEZ									
INTERVENTOR							NIT O C.C.		CONTRATO DE INTERVENTORIA N°	
CONTRATISTA							NIT O C.C.		CONTRATO DE OBRA N°	

8.5	REPARACION INSTALACIONES ELECTRICAS	ITEM	SALIDAS PARA INTERRUPTOR DOBLE	UNID.	UND	UBICACIÓN	GENERAL

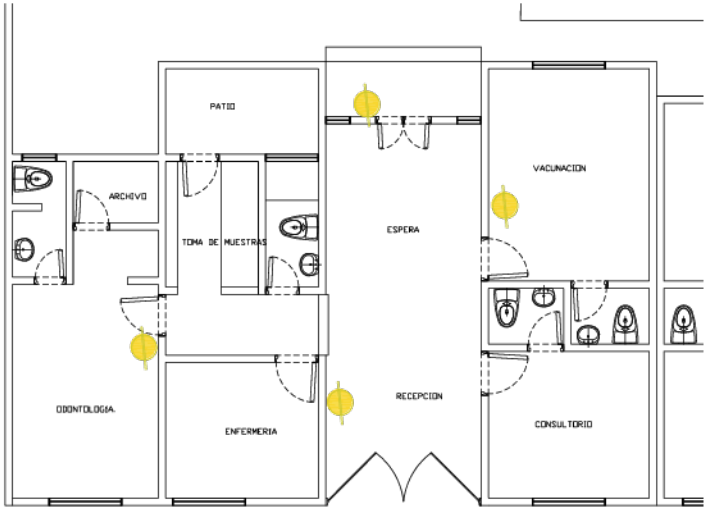

Fecha	Localización	Dimensiones Ancho	Dimensiones Alto	Dimensiones Longitud	No Elem.	Medida Total
	AREA ASISTENCIAL					
	VACUNACION				1,00	1,00
	RECEPCION				1,00	1,00
	ODONTOLOGIA				1,00	1,00
	HALL FACHADA POSTERIOR				1,00	1,00
	Subtotal					4,00
	TOTAL					**4,00**

MITZI ROSSANA CASAS AGUILAR
ARQUITECTA
Matricula Profesional No. 17700-57243 caldas

	SISTEMA INTEGRADO DE GESTIÓN	CÓDIGO: GPL-FO-024
		VERSIÓN:01
	MEMORIAS DE CÁLCULO DE OBRA	PÁGINA: 1 DE 1

FECHA	DD	15	MM	6	AA	2025		CORTE N°		ELABORÓ	MITZI ROSSANA CASAS AGUILAR

OBJETO DEL CONTRATO	ADECUACION PARA LA UNIDAD DE ATENCION EN SALUD ITAIBE, ESE TIERRADENTRO, MUNICIPIO DE PAEZ				
INTERVENTOR		NIT O C.C.		CONTRATO DE INTERVENTORIA N°	
CONTRATISTA		NIT O C.C.		CONTRATO DE OBRA N°	

9.1	SUMINISTRO E INSTALACIONES HIDROSANITARIAS Y AGUAS LLUVIAS	ITEM	REPOSICIÓN DE PUNTO HIDRÁULICO INODORO TANQUE EN MAL ESTADO	UNID.	UD	UBICACIÓN	GENERAL

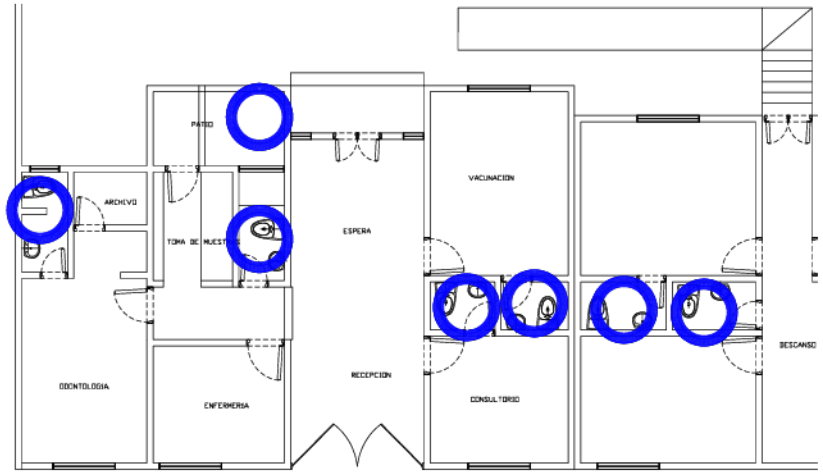

Fecha	Localización	Dimensiones Ancho	Alto	Longitud	No Elem.	Medida Total
	AREA ASISTENCIAL					
						-
	U.S CONSULTORIO				1,00	1,00
	U.S VACUNACIÓN				1,00	1,00
	BAÑO GENERAL				1,00	1,00
	U.S ODONTOLOGIA				1,00	1,00
	FUTURO U.S. PQR				1,00	1,00
	AREA DESCANSO MEDICO					-
	U.S DORMITORIO 1				1,00	1,00
	U.S DORMITORIO 2				1,00	1,00
	Subtotal					7,00
	TOTAL					**7,00**

MITZI ROSSANA CASAS AGUILAR
ARQUITECTA
Matricula Profesional No. 17700-57243 caldas

	SISTEMA INTEGRADO DE GESTIÓN	CÓDIGO: GPL-FO-024
		VERSIÓN:01
	MEMORIAS DE CÁLCULO DE OBRA	PÁGINA: 1 DE 1

FECHA	DD	15	MM	6	AA	2025	CORTE N°		ELABORÓ	MITZI ROSSANA CASAS AGUILAR
OBJETO DEL CONTRATO	ADECUACION PARA LA UNIDAD DE ATENCION EN SALUD ITAIBE, ESE TIERRADENTRO, MUNICIPIO DE PAEZ									
INTERVENTOR							NIT O C.C.		CONTRATO DE INTERVENTORIA N°	
CONTRATISTA							NIT O C.C.		CONTRATO DE OBRA N°	

9.2	SUMINISTRO E INSTALACIONES HIDROSANITARIAS Y AGUAS LLUVIAS	ITEM	REPOSICIÓN DE PUNTO HIDRÁULICO LAVAMANOS EN MAL ESTADO	UNID.	UD	UBICACIÓN	GENERAL

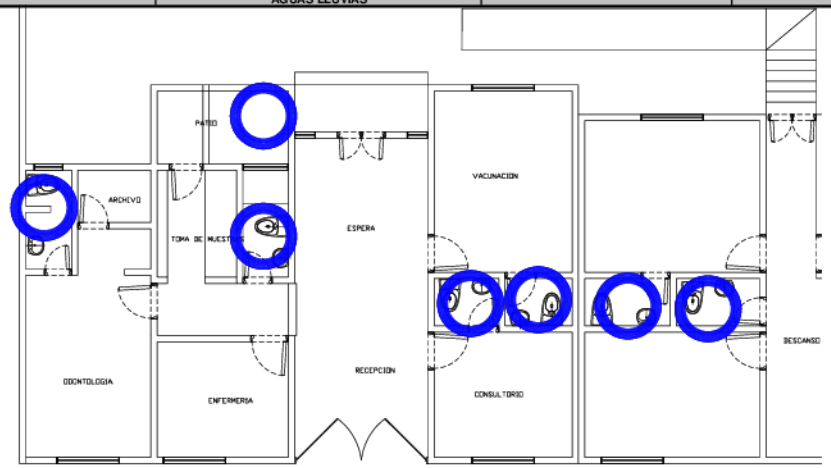

Fecha	Localización	Dimensiones Ancho	Dimensiones Alto	Dimensiones Longitud	No Elem.	Medida Total
	AREA ASISTENCIAL					
						-
	U.S CONSULTORIO				1,00	1,00
	U.S VACUNACIÓN				1,00	1,00
	BAÑO GENERAL				1,00	1,00
	U.S ODONTOLOGIA				1,00	1,00
	FUTURO U.S. PQR				1,00	1,00
	AREA DESCANSO MEDICO					-
	U.S DORMITORIO 1				1,00	1,00
	U.S DORMITORIO 2				1,00	1,00
	Subtotal					7,00
	TOTAL					**7,00**

MITZI ROSSANA CASAS AGUILAR
ARQUITECTA
Matricula Profesional No. 17700-57243 caldas

	SISTEMA INTEGRADO DE GESTIÓN	CÓDIGO: GPL-FO-024
		VERSIÓN:01
	MEMORIAS DE CÁLCULO DE OBRA	PÁGINA: 1 DE 1

FECHA	DD	15	MM	6	AA	2025		CORTE N°		ELABORÓ	MITZI ROSSANA CASAS AGUILAR
OBJETO DEL CONTRATO	ADECUACION PARA LA UNIDAD DE ATENCION EN SALUD ITAIBE, ESE TIERRADENTRO, MUNICIPIO DE PAEZ										
INTERVENTOR								NIT O C.C.		CONTRATO DE INTERVENTORIA N°	
CONTRATISTA								NIT O C.C.		CONTRATO DE OBRA N°	

9.3	SUMINISTRO E INSTALACIONES HIDROSANITARIAS Y AGUAS LLUVIAS	ITEM	REPOSICIÓN DE PUNTO SANITARIO INODORO TANQUE EN MAL ESTADO	UNID.	UD	UBICACIÓN	GENERAL

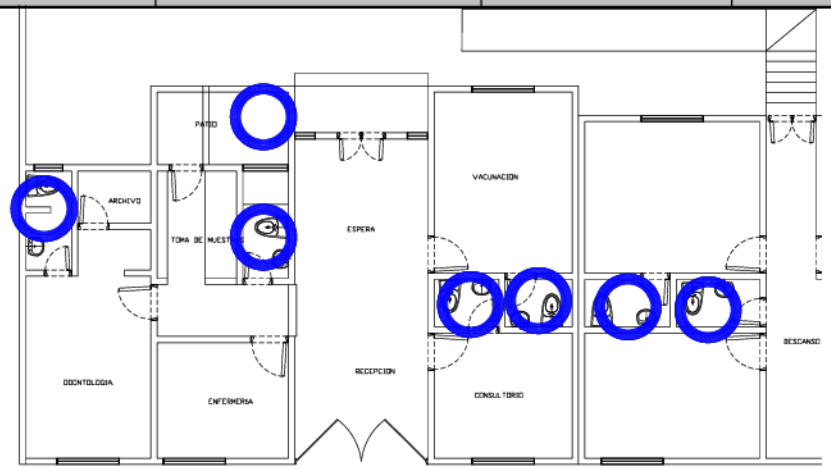

Fecha	Localización	Dimensiones Ancho	Alto	Longitud	No Elem.	Medida Total
	AREA ASISTENCIAL					
						-
	U.S CONSULTORIO				1,00	1,00
	U.S VACUNACIÓN				1,00	1,00
	BAÑO GENERAL				1,00	1,00
	U.S ODONTOLOGIA				1,00	1,00
	FUTURO U.S. PQR				1,00	1,00
	AREA DESCANSO MEDICO					-
	U.S DORMITORIO 1				1,00	1,00
	U.S DORMITORIO 2				1,00	1,00
	Subtotal					7,00
	TOTAL					**7,00**

MITZI ROSSANA CASAS AGUILAR
ARQUITECTA
Matricula Profesional No. 17700-57243 caldas

	SISTEMA INTEGRADO DE GESTIÓN	CÓDIGO: GPL-FO-024
		VERSIÓN:01
	MEMORIAS DE CÁLCULO DE OBRA	PÁGINA: 1 DE 1

FECHA	DD	15	MM	6	AA	2025		CORTE N°		ELABORÓ	MITZI ROSSANA CASAS AGUILAR
OBJETO DEL CONTRATO	ADECUACION PARA LA UNIDAD DE ATENCION EN SALUD ITAIBE, ESE TIERRADENTRO, MUNICIPIO DE PAEZ										
INTERVENTOR								NIT O C.C.		CONTRATO DE INTERVENTORIA N°	
CONTRATISTA								NIT O C.C.		CONTRATO DE OBRA N°	

9.4	SUMINISTRO E INSTALACIONES HIDROSANITARIAS Y AGUAS LLUVIAS	ITEM	REPOSICIÓN DE PUNTO SANITARIO LAVAMANOS EN MAL ESTADO	UNID.	UD	UBICACIÓN	GENERAL

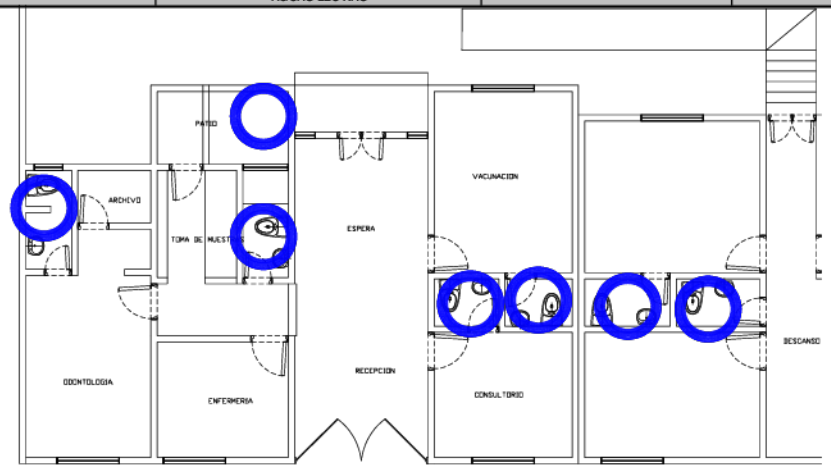

Fecha	Localización	Dimensiones Ancho	Alto	Longitud	No Elem.	Medida Total
	AREA ASISTENCIAL					
						-
	U.S CONSULTORIO				1,00	1,00
	U.S VACUNACIÓN				1,00	1,00
	BAÑO GENERAL				1,00	1,00
	U.S ODONTOLOGIA				1,00	1,00
	FUTURO U.S. PQR				1,00	1,00
	AREA DESCANSO MEDICO					-
	U.S DORMITORIO 1				1,00	1,00
	U.S DORMITORIO 2				1,00	1,00
	Subtotal					7,00
	TOTAL					**7,00**

MITZI ROSSANA CASAS AGUILAR
ARQUITECTA
Matricula Profesional No. 17700-57243 caldas

	SISTEMA INTEGRADO DE GESTIÓN	CÓDIGO: GPL-FO-024
		VERSIÓN:01
	MEMORIAS DE CÁLCULO DE OBRA	PÁGINA: 1 DE 1

FECHA	DD	15	MM	6	AA	2025		CORTE N°		ELABORÓ	MITZI ROSSANA CASAS AGUILAR
OBJETO DEL CONTRATO	ADECUACION PARA LA UNIDAD DE ATENCION EN SALUD ITAIBE, ESE TIERRADENTRO, MUNICIPIO DE PAEZ										
INTERVENTOR								NIT O C.C.		CONTRATO DE INTERVENTORIA N°	
CONTRATISTA								NIT O C.C.		CONTRATO DE OBRA N°	

9.5	SUMINISTRO E INSTALACIONES HIDROSANITARIAS Y AGUAS LLUVIAS	ITEM	SUMINISTRO E INSTALACION DE TANQUE DE ALMACENAMIENTO DE AGUA POTABLE	UNID.	UD	UBICACIÓN	GENERAL

Fecha	Localización	Dimensiones Ancho	Alto	Longitud	No Elem.	Medida Total
	REEMPLAZO TANQUE DE 500 LTR					1,00
	Subtotal					1,00
	TOTAL					1,00

MITZI ROSSANA CASAS AGUILAR
ARQUITECTA
Matricula Profesional No. 17700-57243 caldas

	SISTEMA INTEGRADO DE GESTIÓN	CÓDIGO: GPL-FO-024
		VERSIÓN:01
	MEMORIAS DE CÁLCULO DE OBRA	PÁGINA: 1 DE 1

FECHA	DD	15	MM	6	AA	2025		CORTE N°		ELABORÓ	MITZI ROSSANA CASAS AGUILAR

OBJETO DEL CONTRATO	ADECUACION PARA LA UNIDAD DE ATENCION EN SALUD ITAIBE, ESE TIERRADENTRO, MUNICIPIO DE PAEZ				
INTERVENTOR		NIT O C.C.		CONTRATO DE INTERVENTORIA N°	
CONTRATISTA		NIT O C.C.		CONTRATO DE OBRA N°	

10.1	ASEO GENERAL	ITEM	ASEO GENERAL	UNID.	m2	UBICACIÓN	GENERAL

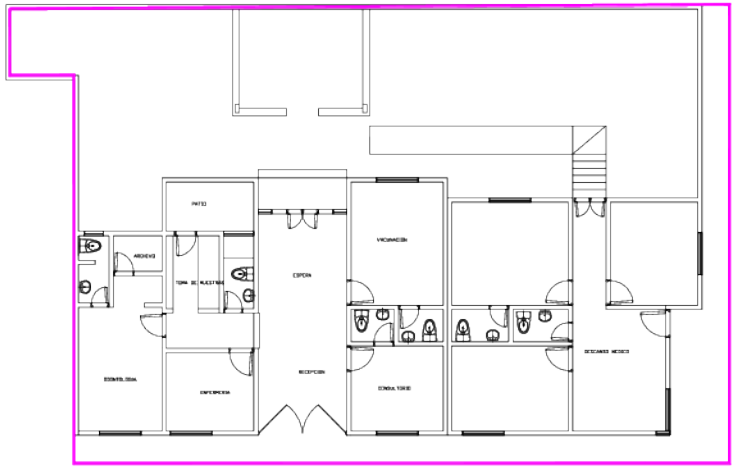

Fecha	Localización	Dimensiones Ancho	Dimensiones AREA	Dimensiones Longitud	No Elem.	Medida Total
			386,00			386,00
						-
						-
						-
						-
Subtotal						386,00
TOTAL						386,00

MITZI ROSSANA CASAS AGUILAR
ARQUITECTA
Matricula Profesional No. 17700-57243 caldas